FLOOD-CONTROL-ORDER

DISTRICT NUH
2020

SH. MANBIR SINGH SANGWAN District Revenue Officer-cum- District Disaster Relief Officer, Nuh-122107 # 9599535057 Email ID : dro.mwt-hry@gov.in	**SH. PANKAJ, IAS** Deputy Commissioner, Nuh # 9050605267 01267-274602 (o), 274611 (Fax) Email ID- dcnuh@hry.nic.in

जिला बाढ़ नियंत्रण आदेश वर्ष 2020
जिला नूंह

प्रस्तावना

नूंह जिले की स्थापना 04.04.2005 को हुई थी। यह जिला हरियाणा राज्य के दक्षिण–पूर्व में स्थित है। नूंह जिला हरियाणा के जिला गुरूग्राम, पलवल, रेवाड़ी व राजस्थान राज्य के जिला अलवर, भरतपुर व उत्तर प्रदेश के जिला मथुरा की सीमाओं से लगता है। इस जिला का क्षेत्रफल 1,48,310 हैक्टेयर है। इस जिला का तापमान गर्मियों में 48 डिग्री सेल्सियस तक हो जाता है तथा सर्दियों के मौसम में 6 डिग्री सेल्सियस से नीचे चला जाता है। इस जिले में 443 गांव हैं तथा जनगणना 2011 के अनुसार इसकी जनसंख्या 1089406 है।

वर्ष 1996 में अधिक वर्षा के कारण इस जिले में नूंह व फिरोजपुर झिरका तहसील के बहुत से गांव बाढ़ से प्रभावित हुये थे। इसके बाद जिले में कोई बाढ़ नहीं आई। पिछले वर्ष नूंह जिला बाढ़ से प्रभावित नहीं हुआ है।

गत वर्ष 2018 नूंह में 893 एम0एम0, तावडू में 652 एम0एम0, फिरोजपुर झिरका में 682 एम0एम0, पुनहाना में 512 एम0एम0 व नगीना में 741 एम0एम0 वर्षा रिकार्ड हुई है।

1. बाढ़ आने के कारण

जिला नूंह की भौगोलिक स्थिति पर्वतीय तथा समतल है। मानसून के दौरान ज्यादातर पर्वतीय क्षेत्रों से वर्षा का पानी इक्ट्ठा होने से बाढ़ की स्थिति उत्पन्न होती है। क्षेत्र में बहुत से बरसाती नाले है, जिनसे पहाड़ी क्षेत्रों से पानी इक्ट्ठा होकर मैदानी क्षेत्रों में आ जाता है तथा चन्दैनी–नूंह–उजीना ड्रेन के ओवरफ्लो (छलकने) से भी बाढ़ की स्थिति बनती है। मुख्यतः बाढ़ के क्षेत्र नूंह व फिरोजपुर झिरका तहसीलों में स्थित है। बाढ़ का दूसरा कारण लन्ड़वा नाला है, जो बरसात के दिनों में राजस्थान के पर्वतीय क्षेत्रों के बरसाती पानी से बनकर निकलता है। यह राजस्थान के तिजारा व इस जिला के फिरोजपुर झिरका, पुनहाना तहसील के गांवों को प्रभावित करता है। कोटला झील में भी पहाड़ी क्षेत्रों के बरसाती पानी के एकत्रित होने की वजह से आस–पास के क्षेत्रों की लगभग 5,000 एकड़ भूमि गम्भीरता से प्रभावित होती है।

2. **बाढ से सम्बन्धित सुरक्षा इन्तजामात :–**

1. रावली व कामेडा में बांध बनाये गये।
2. कोटला में कोटला पम्प हाउस की स्थापना की गई।
3. विभिन्न गांवों के बाहर रिंग बांध बनाये गये।

3. **बाढ़ की सुरक्षा के लिए बनाये गये बांध आदि का विवरण:–**

इस जिले में कार्यकारी अभियन्ता, जल सेवायें मण्डल, नूंह के अधीन निम्नलिखित बांध व ड्रेन है:–

1. रावली बांध
2. कामेडा बांध
3. कोटला ड्रेन
4. उजीना ड्रेन
5. लुहिंगा हैड
6. चन्देनी ड्रेन
7. खेड़ली कंकर लिंक ड्रेन
8. चन्देनी कट
9. नूंह ड्रेन

उपबन्ध क में दर्शाये गये उपरोक्त सुरक्षा बांध तथा रिंग बांध व ड्रेन बनाई हुई है, जो गांव की आबादी व रास्तों की जमीन को क्षतिग्रस्त होने से बचाती है। **उपबन्ध ख** में दर्शाये गये रिंग बांधों की देखभाल व मरम्मत का कार्य सम्बन्धित खण्ड विकास एवं पंचायत अधिकारियों द्वारा की जाती है। सभी खण्ड विकास एवं पंचायत अधिकारियों को निर्देश दिये जाते हैं कि वह अपने–अपने क्षेत्र में स्थित रिंग बांधों की मुरम्मत नरेगा स्कीम के तहत जारी हिदायतों की पालना करते हुये दिनांक 15.06.2020 तक पूरा करें व पालना रिपोर्ट भिजवायें, साथ में यह भी निर्देश दिया जाता है कि उपमण्डल अधिकारी (ना0), नूंह/पुनहाना/फिरोजपुर झिरका/तावडू अपने–अपने क्षेत्र के खण्ड विकास एवं पंचायत अधिकारी के साथ

गांवों का दौरा करें और जहां भी अनिवार्य समझें वहीं बाढ़ बचाव कार्य करने हेतू खण्ड विकास एवं पंचायत अधिकारियों को निर्देशित करें व इसकी रिपोर्ट 18.06.2020 तक उपायुक्त कार्यालय की बाढ़ शाखा में भिजवायें।

4. **जिला में स्थित बांध व पम्प हाउस का विवरण:–**

नूंह जिले में निम्नलिखित पम्प हाउस व बांध बाढ़ राहत कार्यों के उद्देश्य से बनाये गये हैं:–

कोटला पम्प हाउस

यह पम्प हाउस उपमण्डल नूंह से लगभग 10 कि.मी. दूर स्थित है। यहां पर प्राकृतिक झील है, जिसमें मेवली, आकेड़ा, कोटला के आसपास का क्षेत्र एवं पहाड़ों से पानी इक्ट्ठा होता है तथा लन्ड़वा नाला के द्वारा भी इस झील में पानी भर जाता है। इस पानी को निकालने के लिए सिंचाई विभाग द्वारा कोटला पम्प हाउस पर 8 पम्प लगाये हुए हैं, जो कोटला ड्रेन के द्वारा झील के पानी को उजीना ड्रेन में डालते हैं। इस पम्प हाउस पर सारा कार्य बिजली द्वारा किया जाता है। इस झील में लगभग 5000 एकड़ भूमि में पानी भर जाता है। सम्बन्धित अधिकारियों ने बताया कि पम्प सैटों को चलवाने की जरूरत पड़ने पर बिजली का कनैक्शन लगवाया जाता है। अध्यक्ष महोदय ने सिंचाई विभाग के सम्बन्धित अधिकारियों को निर्देश देते हुए कहा कि पम्प हाउस के पूरे सिस्टम को सूक्ष्मता से जांच करके पूर्णरूप से क्रियाशील स्थिति में लायें तथा कोटला ड्रेन व कोटला पम्प हाउस की आन्तरिक सफाई तथा मरम्मत व सफेदी वगैरा करवाकर तुरन्त प्रबन्ध पूरे कर लिये जाये। इस पम्प हाउस पर नये गेट लगवाये गये हैं, लेकिन उनमें लीकेज है। इसलिये कार्यकारी अभिन्यता, यांत्रिक मण्डल, फरीदाबाद को निर्देश दिये जाते हैं कि वह इन गेटों की लीकेज को तुरन्त दूर करने का प्रबन्ध करें तथा गेटों में ग्रीसिंग इत्यादि करवाई जाये, ताकि समय पर इनका प्रयोग किया जा सके।

रावली बांध

रावली बांध का निरीक्षण करने पर पाया गया कि बांध पर बनी इन्सपैक्शन स्लैब जरजर हालत में है। जनरेटर में बैटरी नहीं थी, जिसके कारण गेटों को खुलवाकर नहीं देखा जा सका तथा बांध में जगह–जगह मिट्टी के कटाव भी पाये गये। इस सम्बन्ध में

कार्यकारी अभियन्ता, सिंचाई विभाग, नूंह को निर्देश दिये जाते हैं कि वह इन्सपैक्शन स्लैब की तुरन्त मरम्मत करवायें, जनरेटर में बैटरी लगवाना सुनिश्चित करें तथा जहां–जहां भी बांध में कटाव है, वहां पर मिट्टी डलवाकर यह कार्य 30 जून से पहले–पहले पूरा किया जाये। अध्यक्ष महोदय ने सिंचाई विभाग के सम्बन्धित अधिकारियों को गेटों पर ग्रीस, तेल व पैंट वगैरा करने तथा पूरे कम्पलैक्स की मरम्मत तथा सफेदी करवाकर 30.06.2020 तक पालना रिपोर्ट भेजना सुनिश्चित करने के आदेश दिये। इसके अतिरिक्त यह भी निर्देश दिये गये कि बांध के ऊपर से भारी वाहन नहीं गुजरने चाहिए। जिस रास्ते से भारी वाहन आते हैं, वहां दीवार या लोहे के गाडर लगवाये जायें।

कामेडा बांध

इस बांध पर 12 गेट लगे हुये हैं। निरीक्षण के दौरान पाया गया कि बांध पर बनी इन्सपैक्शन स्लैब जरजर हालत में है। गेटों को खुलवाकर देखा गया। गेट पर लगी लोहे की तार पर ग्रिसिंग नहीं की गई थी व रोलर कार्य नहीं कर रहे थे। बांध में जगह जगह मिट्टी के कटाव भी पाये गये। इस सम्बन्ध में कार्यकारी अभियन्ता, सिंचाई विभाग, नूंह को निर्देश दिये जाते हैं कि वह इन्सपैक्शन स्लैब की तुरन्त मरम्मत करवाये तथा गेटों के रोलर व तारों पर ग्रिसिंग करवायें तथा जहां–जहां भी बांध में कटाव है, वहां पर मिट्टी डलवाकर यह कार्य 30 जून से पहले–पहले पूरा किया जाये। सिंचाई विभाग के सम्बन्धित अधिकारियों को तुरन्त जनरेटर सेट की व्यवस्था करने के आदेश दिये। अध्यक्ष महोदय ने कम्प्लैक्स में जरूरी मुरम्मत व सफेदी करवाकर पूरे सिस्टम को तुरन्त पूर्ण रूप से क्रियात्मक बनाने के निर्देश भी दिये।

लुहिंगा कलां हैड

लुहिंगा हैड जहां से उजीना डाइवरसन ड्रेन निकलती है, वहां पर 4 गेट लगे हुये हैं। अध्यक्ष महोदय ने उजीना ड्रेन की आन्तरिक सफाई करने तथा आवश्यक मुरम्मत करने व गेटों की जरूरी मुरम्मत व ग्रीस वगैरा करने के निर्देश सिंचाई विभाग के सम्बन्धित अधिकारियों को निर्देश दिये। महोदय ने यह भी निर्देश दिये कि कार्यकारी अभियन्ता नूंह जल सेवाऐं मण्डल नूंह, कार्यकारी अभियन्ता जल सेवाऐं मण्डल पलवल से तालमेल करके उजीना डाईवरसन ड्रेन की आन्तरिक सफाई जहां आवश्यक हो करवाकर तुरन्त पालना रिपोर्ट भेजें,

ताकि उजीना डाईवरसन ड्रेन में पानी निकालने में कोई बाधा ना आये। निरीक्षण में यह भी पाया गया कि लुहिंगा कलां में पुल के साथ लगभग 100–125 फुट मिटटी उठी हुई है, जिससे नहर का किनारा काफी कमजोर हो गया है। इस सम्बन्ध में कार्यकारी अभिन्यता, सिंचाई विभाग, नूंह को निर्देश दिये जाते हैं कि नहर के किनारे को शीघ्र मजबूत कराया जाये।

कोटला ड्रेन, उजीना ड्रेन, चन्देनी ड्रेन, खेड़ली कंकर लिंक ड्रेन

उपरोक्त ड्रेन नूंह उपमण्डल में जल निकासी का कार्य करती है। इनके निरीक्षण में पाया गया कि इनमें डिसिलटिंग व सफाई की आवश्यकता है तथा जहां–जहां पर ड्रेन के साथ बांध बने हुये हैं, उनमें दरार पाई गई हैं, उनकी मरम्मत की भी आवश्यकता है। कार्यकारी अभिन्यता, सिंचाई नूंह को निर्देश दिये जाते हैं कि वह उपरोक्त कार्य 15 जून से पहले–पहले पूरा करके अपनी रिपोर्ट प्रस्तुत करे। नूंह शहर के नाले व हाइवे के साथ बने नाले आपस में कनैक्ट नहीं हैं और ना ही ऑपरेशनेबल हैं। इनकी सफाई भी नहीं कराई गई हैं और कहीं–कहीं पर यह बन्द पड़े हुये हैं। सम्बन्धित अधिकारियों को निर्देश दिये जाते हैं कि वह तुरन्त इन नालों को कनैक्ट करके ऑपरेशनेबल बनायें और इनकी सफाई कराना सुनिश्चित करें तथा 15 जून से पहले–पहले अपनी रिपोर्ट प्रस्तुत करें।

5. **जिला में स्थित रिंग बांध का विवरण**

नूंह जिला में निम्नलिखित रिंग बांध बाढ़ राहत कार्यों के उद्देश्य से बनाये गये हैं :–

रीगढ़ रिंग बांध

यह बांध गांव रीगढ़ की आबादी व फसल को बाढ़ के नुकसान से बचाता है।

अखनाका रिंग बांध

यह बांध गांव अखनाका की आबादी व फसल को बाढ़ के नुकसान से बचाता है।

भाकड़ोजी रिंग बांध

यह बांध गांव भाकड़ौजी की आबादी व फसल को बाढ़ के नुकसान से बचाता है।

नई रिंग बांध

यह बांध गांव नई की आबादी व फसल को बाढ़ के नुकसान से बचाता है।

बिछौर रिंग बांध

यह बांध गांव बिछौर की आबादी व फसल को बाढ़ के नुकसान से बचाता है।

मढ़ियाकी रिंग बांध

यह बांध गांव मंड़ियाकी की आबादी व फसल को बाढ़ के नुकसान से बचाता है।

सिंगार रिंग बांध

यह बांध गांव सिंगार की आबादी व फसल को बाढ़ के नुकसान से बचाता है।

नीमका रिंग बांध

यह बांध गांव नीमका की आबादी व फसल को बाढ़ के नुकसान से बचाता है।

सभी सम्बन्धित खण्ड विकास एवं पंचायत अधिकारियों को इन सभी रिंग बांधों की मरम्मत, ऊंचा उठाने व चौड़ा करने के निर्देश दिये जाते हैं।

6. **बाढ़ से पहले किये जाने वाले कार्यो का ब्यौराः–**

1. रावली कामेडा बांध व कोटला पम्प हाउस पर बने गेटों में लीकेज दूर करना व ग्रिसिंग करके ऑपरेशनेबल बनाना ।
2. डीजल व बिजली के पम्पिंग सेटों की मरम्मत करके ऑपरेशनेबल बनाना तथा बाढ़/वर्षा से पहले जहां पर पानी भरता है उन स्थानों पर स्थापित करना।
3. सीमेन्ट के खाली कट्टों का आवश्यक स्थानों पर स्टोर करना।
4. खाली कट्टों के लिये मिट्टी व लेबर की व्यवस्था तैयार रखना।
5. बाढ़ के दौरान प्रयोग में आने वाली सामग्री जैसे सीमेन्ट के कटटे, सिरकी, तिरपाल व खाद्य सामग्री की खरीद की कार्यवाही करना।
6. बाढ़ के दौरान सामान ढोने के लिये टैक्टरों की ट्राली सहित व्यवस्था करना व उनके मालिकों के नाम व उनके फोन न0 उपलब्ध रखना।
7. सभी बांध, रिंग बांधों व ड्रेन के किनारों की मजबूती करना। कटों को ठीक करना व ड्रेन की सफाई कराना।

8. बिजली पम्पिंग सेटों के लिये नहर विभाग को शीघ्र कनैक्शन देने की व्यवस्था करना।
9. बाढ़ उपकरणों को चैक करके ऑपरेशनेबल बनाना।
10. पटवारी/ग्राम सचिव/लम्बरदार/सरपंच व चौकीदारों को बाढ़ के दौरान उनके कर्तव्यों से अवगत कराना।
11. खाद्य सामग्री के लिये एजेन्सियों व दुकानदारों से एग्रीमेन्ट करके व रेट फिक्स करना।
12. बाढ़ के दौरान मनुष्यों में फैलने वाली बीमारियों की रोकथाम के लिय कदम उठाना। सी0एच0सी0/पी0एच0सी0 व ड़िस्पेनसरियों में पर्याप्त दवाईयॉ व स्टाफ की व्यवस्था करना। कीटनाशक दवाईयों का छिड़काव करवाना।
13. बाढ़ के दौरान पशुओं में फैलने वाली बीमारियों की रोकथाम करना। दवाईयों का पशु चिकित्सालयों/ओषधालयों पर पर्याप्त स्टॉक रखना व उपचार हेतू स्टाफ की व्यवस्था करना।
14. बाढ़ के दौरान मुख्य मार्गों में कोई रूकावट ना आये, सुनिश्चित करना। गत वर्षों के आधार पर जहां–जहां सड़कों में कट आता है और रास्तों में रूकावट आती है। वहां–वहां पर पानी की निकासी की व्यवस्था करना ताकि सड़क में कट की स्थिति उत्पन्न ना हो।
15. बाढ़ के दौरान ग्रामीण बस्तियों से जल निकासी की व्यवस्था डीजल/बिजली के पम्पिंग सेट लगाकर करना।
16. बाढ़ के दौरान पानी की क्लोरीनेशन कराना तथा टैंकरों द्वारा स्वच्छ पानी उपलब्ध कराना। सरकारी व प्राईवेट टैंकरों की पहचान करके मालिकों के पते फोन नम्बर उपलब्ध रखना व उनसे सम्पर्क बनाना। पानी सप्लाई के लिये जनरेटर सेट की व्यवस्था करना।
17. जिले में स्वैच्छिक संस्थाओं की सूची व उनके फोन न0 उपलब्ध रखना व धर्मशाला व अन्य आश्रय स्थलों की पहचान करना।
18. बाढ़ के दौरान आंगनवाड़ी केन्द्रों पर पर्याप्त राशन स्टोर करवाना।
19. नगर पालिकाओं द्वारा नालों की सफाई करवाना व नालों को मेन नालों व ड्रेन से कनैक्ट करवाना व शहरों में सफाई का विशेष प्रबन्ध करना।

20. नरग पालिका क्षेत्रों में बाढ़ के पानी की निकासी करना।

21. बाढ़ के दौरान मृत पशुओं के लिये नगर पालिका व ग्राम पंचायत द्वारा जमीन उपलब्ध करवाना।

22. बाढ़ में फंसे लोगों को ढूंढने के लिये विशेष प्रणाली की व्यवस्था करना।

उपरोक्त दिये गये बिन्दुओं बारे सभी सम्बन्धित अधिकारियों को निर्देश दिये जाते हैं कि वह अपने–अपने से सम्बन्धित बिन्दुओं पर आवश्यक कार्यवाही करके अपनी–अपनी कनफरमेशन रिपोर्ट उपायुक्त महोदय की सेवा में 15 जून से पहले भेजेंगे।

7. **बाढ़ चेतावनी प्रणाली**

इस जिले में वर्षा ऋतु के समय कोटला पम्प हाउस व कामेडा बांध पर वायरलसै सैट स्थापित किये जाते हैं, जो कि बाढ़ की सूचना जिला बाढ़ नियंत्रण कक्ष में देंगे। पुलिस अधीक्षक, नूंह बाढ़ के दौरान, बाढ़ ग्रस्त गांवों में भी वायरलैस सैट स्थापित करेंगे जो बाढ़ की सूचना उपमण्ड़ल अधिकारी(ना0) नूंह/फिरोजपुर झिरका/पुनहाना/तावडू के कार्यालयों में स्थापित नियंत्रण कक्ष में देंगे। उपमण्डल अधिकारी जल सेवाऐं, उपमण्डल, नूंह बाढ़ की रिपोर्ट प्रोफार्मा मे भरकर जिला बाढ़ नियंत्रण कक्ष में भेजेंगे।

इसके अलावा सभी पटवारी/ग्राम सचिव अपने–अपने सर्कल में बाढ़ के बारे में जानकारी तुरन्त सम्बन्धित उपमण्डल अधिकारी (ना0) को देगें। प्रतिदिन शून्य रिपोर्ट भी पटवारी/ग्राम सचिव सम्बन्धित कार्यालय में देंगे। सभी पटवारी व ग्राम सचिव दिनांक 25.05.2019 से प्रतिदिन सर्कल Visit करके बाढ़ सम्बन्धित सूचना इक्ट्ठी करके तहसीलदार/बी0डी0पी0ओ0 को देंगे। यदि किसी खास वजह से मुख्यालय छोड़ना हो तो वह अपने उच्च अधिकारियों की अनुमति प्राप्त करेंगे। बाढ़ की चेतावनी जिला सूचना एवं लोक सम्पर्क अधिकारी, नूंह के माध्यम से आकाशवाणी ऑल इण्डिया रोहतक/रेडियो, नूंह से प्रसारित करवाई जायेगी।

8. **ऑर्गेनाईजेशन स्थापना**

बाढ़ के समय उपायुक्त बाढ़ प्रबन्ध के लिए जिला में पूर्णतः इंचार्ज होंगे तथा जिला नियन्त्रण कक्ष का इंचार्ज उपायुक्त महोदय की ओर से जिला राजस्व अधिकारी (को–ऑरडीनेटर) होंगे और उपमण्डल अधिकारी(ना0) नूंह/फिरोजपुर झिरका/तावडू व

पुनहाना अपने–अपने उपमण्डल के इंचार्ज होंगे। जिला नूंह को 8 सैक्टरों में बांटा जाता है। प्रत्येक सैक्टर पर एक सैक्टर अधिकारी नियुक्त किया जाता है, जो तहसीलदार/नायब तहसीलदार/खण्ड विकास एवं पंचायत अधिकारी होंगे। सैक्टर अधिकारियों की बाढ़ पीड़ितों को सीधी सहायता देने के लिए पूर्णतः जिम्मेदारी होगी। सैक्टर अधिकारियों की सूची उपबन्ध (घ) में दर्शाई गई है। सभी सैक्टर अधिकारी सम्बन्धित अधिकारियों से सम्पर्क बनाये रखेंगे तथा सहायता सामग्री उठवाने के लिये व गांव में पहुंचाने की जिम्मेदारी भी उन्हीं की होगी। सैक्टर अधिकारी सम्बन्धित उपमण्डल अधिकारी(ना0) से सम्पर्क बनायें रखेंगे तथा सीधी सहायता देने के लिये सैक्टर अधिकारी स्वयं ही जिम्मेदार होंगे। उपमण्डल अधिकारी(ना0) नूंह/फिरोजपुर झिरका/पुनहाना /तावडू की जिम्मेदारी होगी कि वे सीधी सहायता के लिए सहायता देने वाले विभाग से सम्पर्क रखें।

9. **<u>बाढ़ नियंत्रण कक्ष व सूचनाऐं</u>**

जिला में सूचना प्लान को 5 स्तरों पर बांटा गया है।

उपायुक्त कार्यालय, नूंह व जिला राजस्व अधिकारी कार्यालय, नूंह।		स्तर 1
उपमण्डल अधिकारी (ना0), नूंह।	उपमण्डल अधिकारी (ना0), फिरोजपुर झिरका।	स्तर 2
उपमण्डल अधिकारी (ना0), पुनहाना।	उपमण्डल अधिकारी (ना0), तावडू।	
तहसीलदार/नायब तहसीलदार व सम्बन्धित खंड विकास एवं पंचायत अधिकारी		स्तर 3
पटवारी/ग्राम सचिव		स्तर 4
सरपंच/पंच/लम्बरदार/चौकीदार		स्तर 5

सरपंच/लम्बरदार/चौकीदार बाढ़ से सम्बन्धित सूचना स्तर 4, 3, 2 ,1 में से किसी को भी तुरन्त देंगे। पटवारी/ग्राम सचिव प्राप्त सूचना को स्तर 3 के अधिकारियों के माध्यम से उच्च अधिकारियों को भिजवायेंगे तथा वह स्तर 1 के अधिकारी के कार्यालय में भी सूचना भिजवा सकते हैं, जो बाढ़ नियंत्रण कक्ष बनाये गये हैं। उन पर ड्यूटी स्टाफ प्राप्त सूचना को सम्बन्धित उपमण्डल अधिकारी (ना0) को देंगे और उपमण्डल अधिकारी (ना0) सम्बन्धित अधिकारियों को कार्यवाही करने के लिये भेजेंगे।

जिला बाढ़ नियंत्रण कक्ष उपमण्डल अधिकारी(ना0) नूंह के कार्यालय में स्थापित किया जाता है, जिसके इंचार्ज उपमण्डल अधिकारी (ना0) नूंह होंगे। उपमण्डल अधिकारी (ना0) नूंह/फिरोजपुर झिरका/पुनहाना/तावडू , तहसीलदार नूंह/तावडू/फिरोजपुर झिरका/पुनहाना व उप तहसीलदार नगीना भी अपने कार्यालय मे बाढ़ नियंत्रण कक्ष स्थापित करेंगे, जिनके वे स्वयं इंचार्ज होंगे। सिविल सर्जन, नूंह एट माण्डीखेड़ा, कार्यकारी अभियन्ता लोक निमार्ण विभाग (भवन तथा मार्ग), उपमण्डल अधिकारी जल सेवाऐं, उपमण्डल नूंह, उप निदेशक पशुपालन, महाप्रबन्धक हरियाणा राज्य परिवहन, नूंह कार्यकारी अधिकारी/सचिव नगर पालिका नूंह/फिरोजपुर झिरका/पुनहाना/तावडू , जिला खाद्यय एवं आपूर्ति नियंत्रक, भी अपने कार्यालय में बाढ़ नियंत्रण कक्ष स्थापित करेंगे, जिनके वे स्वंय इंचार्ज होंगे। बाढ़ नियंत्रण कक्ष एवं सिंचाई विभाग के टेलिफोन नम्बरों की सूची **उपबन्ध (ग)** में दी गई है। जिला बाढ़ नियंत्रण कक्ष अपना कार्य तुरन्त शुरू कर देंगे तथा 24 घंटे खुले रहेंगे। सैक्टर अधिकारी बाढ़ की स्थिति की रिपोर्ट सम्बन्धित उपमण्डल अधिकारी (ना0) को प्रतिदिन सांय 3:00 बजे देंगे तथा उपमण्डल अधिकारी (ना0) यह रिपोर्ट संकलित करके सांय 4:00 बजे तक जिला नियंत्रण कक्ष को निर्धारित प्रोफार्मा में भिजवाना सुनिश्चित करेंगे।

10. **बाढ़ के दौरान ट्रेफिक को नियंत्रित करने का प्रबन्ध**

बाढ़ के दौरान ट्रेफिक को सुचारू रूप से चलाने के लिए पुलिस अधीक्षक, नूंह की पूर्णतः जिम्मेदारी होगी तथा बाढ़ के दौरान क्षति हुई सड़कों का विशेष ध्यान देकर मुरम्मत आदि का कार्य कार्यकारी अभियन्ता लोक निर्माण विभाग (भवन तथा मार्ग) नूंह करेंगे। कार्यकारी अभियन्ता लोक निर्माण विभाग (भवन तथा मार्ग) नूंह अपने पास ह्यूस पाईपों को पर्याप्त मात्रा मे स्टॉक रखेंगें ताकि बाढ़ के दौरान कटे रास्तों पर पाईप लगाकर यातायात को चालू किया जा सके। इसके अतिरिक्त कार्यकारी अभियंता, लोक निर्माण विभाग (भवन तथा मार्ग), नूंह क्लबटर्स के मुरम्मत का कार्य करायेंगे तथा जो क्लबटर्स भर गये हैं, उनकी सफाई 30.05.2020 से पहले करवाकर रिपोर्ट भेजेंगें।

कार्यकारी अभियंता, लोक निमार्ण विभाग, (भवन तथा मार्ग) नूंह आवश्यकता पड़ने पर यातायात के बन्द होने के कारण महत्वपूर्ण स्थानों पर साईन बोर्ड व ट्रेफिक सन्देश

लगवायेंगे। महाप्रबन्धक, हरियाणा रोड़वेज, नूंह भी कार्यकारी अभियन्ता, लोक निमार्ण विभाग, नूंह को यातायात को सही चलाने में अपना सहयोग देंगे।

नूंह से तावडू मार्ग

यह मार्ग बाढ़ के कारण अवरूद्ध होना सम्भव नहीं है, क्योंकि यह पूरा पहाड़ी क्षेत्र में स्थित है। किसी अन्य आपदा से अवरूद्ध होने पर नूंह से वाया सोहना बदला जा सकता है।

नूंह से फिरोजपुर मार्ग

यह मार्ग यदि बाढ़ के कारण अवरूद्ध हो जाये तो इसे नूंह से वाया तावडू तिजारा चालू किया जा सकता है। इसके अतिरिक्त नूंह मेवली वाया नगीना बदला जा सकता है।

नूंह से होडल मार्ग

यह मार्ग यदि बाढ़ के कारण अवरूद्ध हो जाये तो इसे नूंह से वाया मण्डकोला पलवल चालू किया जा सकता है।

नूंह से सोहना मार्ग

यह मार्ग यदि बाढ़ के कारण अवरूद्ध हो जाये तो इसे नूंह से वाया तावडू चालू किया जा सकता है।

नूंह से पुनहाना मार्ग

यह मार्ग यदि बाढ़ के कारण अवरूद्ध हो जाये तो इसे नूंह से वाया शिकरावा पुनहाना चालू किया जा सकता है।

नूंह से पलवल मार्ग

यह मार्ग यदि बाढ़ के कारण अवरूद्ध हो जाये तो इसे नूंह से वाया हथीन व वाया सोहना धतीर पलवल चालू किया जा सकता है।

11. **बाढ़ से पहले किये जाने वाले कार्यों का विस्तृत ब्यौराः–**

1. **स्वैच्छिक संस्था**

मेवात विकास अभिकरण, नूंह व सचिव रैडक्रॉस सोसायटी, नूंह बाढ़ के दौरान स्वैच्छिक

संस्थाओ की सूची तैयार करके उनके फोन न0 लेंगे तथा उनसे सम्पर्क बनाये रखेंगे तथा जब तक सरकार से कोई सहायता प्राप्त नहीं होती तब तक बाढ़ पीड़ितों के लिए ड्राई राशन, कपड़े आदि का प्रबन्ध करेंगे। सचिव, जिला रैडक्रॉस सोसायटी जिले में ऐसी जगह व धर्मशालाओं आदि की सूची भी तैयार करेगें जिनको आवश्यकता पड़ने पर उपयोग में लाया जा सके और सम्पर्क करने के लिये फोन न0 भी प्राप्त करेंगे। इसके लिए सचिव, जिला रैडक्रॉस सोसायटी पर्याप्त राशि न्यूनतम 200,000/– रूपये कैश इन हैण्ड रखेगा ताकि बाढ़ की सूरत मे तत्कालीन सहायता दी जा सके।

2. <u>बाढ़ राहत उपकरण</u>

इस जिला मे बाढ़ राहत उपकरण उपलब्ध है, जो **उपबन्ध (ड़)** में दशाई गई है। जिला के सभी सचिव, नगरपालिका तथा खण्ड विकास एवं पंचायत अधिकारी को हिदायत दी जाती है कि आवश्यकतानुसार किश्तियों को गहरे पानी में चलवाकर चैक कर लें ताकि आवश्यकता के समय कोई कठिनाई न हो तथा इसके अतिरिक्त ट्रेन्ड अधिकारी/कर्मचारियों/ अन्य व्यक्ति जो किश्ति चला सके, उनके नामों की सूची मोबाईल न0 सहित उपायुक्त कार्यालय की एफ0आर0ए0 शाखा में भिजवायें।

इसके अतिरिक्त बाढ़ के प्रशिक्षित कर्मचारियों की सूची **उपबन्ध (च)** में दर्शाई गई है।

3. <u>बाढ़ के दौरान उपयोग में आने वाली सामग्री की खरीद बारे।</u>

जिला राजस्व अधिकारी, नूंह की अध्यक्षता में बाढ़ के दौरान उपयोग में आने वाली सामग्री की खरीद हेतू कमेटी गठित की जाती है जिसके सचिव, जिला रैडक्रॉस समिति, नूंह व जिला खाद्यय एवं आपूर्ति नियंत्रक, नूंह सदस्य होंगे। यह कमेटी सीमेन्ट के खाली कटटे, सिरकी तिरपाल व अन्य खाद्य सामान के टेण्डर करके खरीद के रेट उपायुक्त महोदय से स्वीकृत कराकर रखेंगे, ताकि जरूरत पड़ने पर सामान की खरीद की जा सके। यह कमेटी सप्लायर से पहले से सप्लाई हेतू एग्रीमेन्ट करके तैयार रखेगी।

4. <u>बाढ़ सामग्री सामग्री वितरण का प्रबन्ध</u>

बाढ़ के दौरान जिला खाद्यय एवं आपूर्ति नियंत्रक नूंह राहत सामग्री जैसे आटा, दाल, चावल, चीनी, मिट्टी का तेल, रसोई गैस आदि का अधिक बाढ़ प्रभावित गांवों में पर्याप्त मात्रा

में स्टॉक रखेंगे। जिला खाद्यय एवं आपूर्ति नियंत्रक की पूर्णतः जिम्मेदारी होगी कि वह बाढ़ पीड़ित गांवों को आवश्यक खाद्य सामग्री उपलब्ध करवायेंगे। सैक्टर अधिकारी सामग्री की सूचना सम्बन्धित उपमण्डल अधिकारी (ना0) के माध्यम से जिला खाद्यय एवं आपूर्ति नियंत्रक को देंगे।

5. **बाढ़ पीड़ित क्षेत्र में स्वास्थ्य की देखभाल**

सिविल सर्जन नूंह एट माण्डीखेड़ा बाढ़ पीड़ित आबादी के लोगों के स्वास्थ्य का ध्यान रखने के लिए पूर्णतः जिम्मेदार होंगे। सबसे पहले सिविल सर्जन मलेरिया व डायरिया की रोकथाम के लिए दवाई व स्प्रे आदि का प्रबन्ध करेंगे व गांव में 30.05.2019 से पहले स्प्रे करायेंगे। वे अपने स्तर पर मोबाईल टीम बनायेंगे तथा दवाईयों व ब्लीचिंग पाउडर का पर्याप्त मात्रा में स्टॉक रखेंगे। सापं के काटे का ईलाज करने के लिए दवाईयों का भी प्रबन्ध करेंगे।

6. **बाढ़ पीड़ितों को सीधी सहायता प्रदान करना**

सभी सैक्टर अधिकारी बाढ़ पीड़ितो को सिरकिया, कपड़े व अन्य आवश्यक वस्तुऐ देने के लिए जिम्मेदार होंगे। हर वस्तु की मांग पर सम्बन्धित उपमण्डल अधिकारी (ना0) आवश्यक सामग्री की जानकारी जिला राजस्व अधिकारी को देंगे।

7. **बाढ़ पीड़ित क्षेत्र में पशुओं के स्वास्थ्य की देखभाल**

बाढ़ के दौरान पशुओं को बीमारी से बचाने के लिए उप निदेशक पशुपालन, नूंह की पूर्णतः जिम्मेदारी होगी और वह जिला में स्थित सभी पशु चिकित्सालयों / औषधालयों में पर्याप्त मात्रा में दवाईयों का स्टॉक रखेंगे। बाढ़ पीड़ित क्षेत्रों में पशुओं के स्वास्थ्य को ठीक रखने के लिए सुविधाऐं जुटाऐंगं तथा निम्न बिन्दूओं का विशेष ध्यान रखेंगे :–

1. बाढ़ से सम्भावित क्षेत्रों का दौरा करके स्थिति का पूर्ण निरीक्षण करें और वहां आवश्यक पशु स्वास्थ्य रक्षक उपाय अभी से जुटा लें।
2. पशु स्वास्थ्य रक्षा हेतू संक्रामक रोगों के टीके लगाकर पशु–पक्षियों को इन रोगों से सुरक्षित कर लें। इस कार्य को एक विशेष अभियान के रूप में शुरू किया जावे।
3. जिले के प्रत्येक पशु चिकित्सालय तथा औशधालय में यह सुनिश्चित किया जाये कि वहां दवाईयां तथा वैक्सिन एवं पशुओं के विभिन्न रोगों के उपचार हेतू औजार इत्यादि उपलब्ध है।

4. पशुओं को कृमि रोगों से सुरक्षित रखने हेतू पशुओं का कृमिनाशक इलाज देना भी आवश्यक है।
5. गांव के जोहडों/तालाबों तथा अन्य पशुओं के पानी के स्थानों का विभिन्न प्रकार के कीटाणुओं से सुरक्षित रखने के उपाय किये जायें। पशुओं को गंदा चारा व गंदा पानी ना दिया जाये।
6. उप निदेशक, पशुपालन एवं डेयरी विभाग, नूंह के कार्यालय में हर वर्ष की भांति **Flood Control Room** स्थापित किया जावे जिसमें ड्यूटी पर उपस्थित कर्मचारी बाढ़ की स्थिति की सूचना मुख्यालय को तुरंत भेज सकें। **Flood Control Room** दिनांक 01.07.2020 से अपना काम शुरू करे।
7. जिले में उपलब्ध वाहनों को तुरन्त ठीक करवाया जावे ताकि समय पर काम आ सकें।
8. बाढ़ के कारण आपको कोई स्थानीय समस्या हो तो आप उपायुक्त एवं अन्य अधिकारियों से सम्पर्क स्थापित कर शीघ्र समाधान करायें।

8. <u>जल निकासी उपाय</u>

आबादी से जल निकासी की जिम्मेदारी कार्यकारी अभियन्ता जल सेवाऐं (यान्त्रिक मण्डल) नूंह की होगी। सभी सैक्टर अधिकारी व चारों उपमण्डल अधिकारी (ना0) अपने–अपने क्षेत्र में ड्रेनेज विभाग को जल निकासी के लिए पूर्ण सहयोग देंगे। कार्यकारी अधिकारी जन स्वास्थ्य विभाग पहले सभी सीवरों का निरीक्षण करेंगे व इनकी सफाई आदि का कार्य करवाऐंगे ताकि नूंह, फिरोजपुर झिरका, पुनहाना, तावडू शहर में पानी नहीं ठहर सके और यातायात में रूकावट पैदा ना हो। शहर में जो वर्षा का पानी एकत्रित होता है, उस पानी की निकासी के लिए पूर्णतः जिम्मेदारी कार्यकारी अभियन्ता जन स्वास्थ्य विभाग नूंह की होगी। कार्यकारी अभियन्ता जल सेवाऐं (यान्त्रिक मण्डल) नूंह के पास सभी पम्प चालू हालत में हैं। फिर भी सैटों को पूर्णतः चैक कराना उनकी जिम्मेदारी है ताकि बाढ़ की स्थिति में जल निकासी में कोई बाधा ना आ सके। बाढ़ के दौरान जहां–जहां पम्प सैट लगाने की आवश्यकता पड़ सकती है उसकी सूची **अनुबन्ध (छ)** पर है। इसकी कार्यकारी अभियन्ता दक्षिण हरियाणा बिजली वितरण निगम नूंह, सिंचाई विभाग जहां भी पानी की निकासी के लिए कनैक्शन की आवश्यकता पड़ेगी वहां पर तुरन्त कनैक्शन कराने की व्यवस्था करेंगे।

9. **सीमेन्ट के खाली कट्टेः–**

कार्यकारी अभियन्ता जल सेवाऐं मण्डल नूंह तथा कार्यकारी अभियन्ता लोक निर्माण विभाग (भवन तथा मार्ग) अपने पास 20 हजार खाली सीमेंट के कट्टे व उनमें भरने हेतू मिट्टी का प्रबन्ध करेंगे तथा सभी खण्ड विकास एवं पंचायत अधिकारी अपने पास तीन–तीन हजार खाली सीमेंट के कट्टे रखेंगे ताकि सड़क, बांध के कटाव में काम आ सकें। जल निकासी का निर्णय बाढ़ की स्थिति में आवश्यकता को ध्यान में रखते हुये सिंचाई विभाग तथा नागरिक प्रशासन संयुक्त रूप से करेंगें।

10. **पीने के पानी की व्यवस्थाः–**

कार्यकारी अभियन्ता जल वितरण एवं स्वच्छता विभाग नूंह बाढ़ के दौरान वाटर सप्लाई कुओं में क्लोरोसिन करवायें तथा जिस गांव में हैण्ड पम्प की आवश्यकता हो वहां हैण्ड पम्प लगवायें। आवश्यकता पड़ने पर टैंकरों के द्वारा पीने के पानी की सप्लाई प्रभावित क्षेत्र में करवायेंगे और इस कार्य को सम्पन्न करने की कार्यकारी अभियन्ता जल वितरण एवं स्वच्छता विभाग, नूंह की पूर्णतः जिम्मेदारी होगी।

11. **बाढ़ की चपेट में आने वाले अति संवेदनशील/संवेदनशील/संदेहहित गांवों की सूची**

1. कोटला,
2. मेवली,
3. आकेड़ा,
4. रावली,
5. कामेडा
6. मरोड़ा
7. बलई
8. बनारसी
9. रनियाला पटाकपुर
10. खान मौहम्मदपुर
11. सूखपुरी
12. ऊमरी

13. गंडूरी

14. गोहाना

15. हसनपुर नूंह

16. गांव उमरा के बास, दानीवास, प्रतापवास

सभी जिला अधिकारी अपने–अपने विभाग से सम्बन्धित बाढ़ से पहले व बाढ़ के बाद की तैयारी/प्लानिंग इस कार्यालय को 7 जून से पहले प्रस्तुत करेंगे।

उपबन्ध क

खण्ड विकास एवं पंचायत अधिकारी नूंह के अधीन आने वाले रिंग बांधों की सूची

1. घासेड़ा 2. खेड़ली दोसा 3. रायपुरी 4. टैरकपुर 5. संगेल 6. चन्देनी 7. बझेड़ा 8. जाजुका उपरोक्त सभी बांध ठीक हालत में है।

खण्ड विकास एवं पंचायत अधिकारी तावडू के अधीन आने वाले रिंग बांधों की सूची

इस खंड में कोई रिंग बांध नहीं है परन्तु गांव भाजलाका, गोयला, जोरासी, सूंध व शिकारपुर में चैक डैम बनाये हुए हैं जो सभी ठीक हालत में है।

खण्ड विकास एवं पंचायत अधिकारी फिरोजपुर झिरका के अधीन आने वाले रिंग बांधों की सूची

1. भोंड 2. अखनाका 3. रीगढ़ 4. अगोन में रिंग बांध हैं जो सभी ठीक हालत में हैं।

खण्ड विकास एवं पंचायत अधिकारी नगीना के अधीन आने वाले रिंग बांधों की सूची

इस खंड में कोई रिंग बांध नहीं है।

खण्ड विकास एवं पंचायत अधिकारी पुनहाना के अधीन आने वाले रिंग बांधों की सूची

1. तिगांव 2. नीमका 3. मढ़ियाकी 4. नई 5. पुनहाना 6. शिकरावा इत्यादि रिंग बांध हैं जो सभी ठीक हालत में हैं।

उपबन्ध ग

बाढ़ नियंत्रण कक्ष के नम्बरों की सूची

क्र0	नाम कार्यालय	दूरभाष न0
1	उपायुक्त, नूंह	01267–274600, 274601
2	उपायुक्त, पलवल	01275–298252, 298251
3	उपायुक्त, रेवाडी	01274–225368
4	उपायुक्त, अलवर, राजस्थान	0141–2337565
5	जिला मजिस्ट्रेट, मथुरा, यू0पी0	0565–2471152
6	जिला उपायुक्त, गुरूग्राम	0124–2325300
7	पुलिस अधीक्षक, नूंह	01267–274616, 8930900200
8	अतिरिक्त उपायुक्त, नूंह	01267–274605, 606
9	उपाधीक्षक, नूंह	[redacted]
10	जिला राजस्व अधिकारी, नूंह	01267–274611, 9599535057
11	जिला विकास एवं पंचायत अधिकारी, नूंह	01267–274735, 8168229395
12	कंट्रोल रूम एम्बुलैंस	9254333102, 7027855102
13	पुलिस कंट्रोल रूम	01267–274616, 274620, 274755
14	फायर ब्रिगेड	01267–271239

उप मण्डल बाढ़ नियंत्रण कक्ष

क्र0	नाम कार्यालय	दूरभाष न0
1	उपमण्ड़ल अधिकारी(ना0), नूंह	01267–271201, 9311810887
2	उपमण्ड़ल अधिकारी(ना0) फिरोजपुर झिरका	01268–277222, 9996957207
3	उपमण्डल अधिकारी (ना0), पुन्हाना	9871561943, 7558229960
4	उपमण्डल अधिकारी (ना0), तावडू	01267–283001 , 9466459199

तहसील बाढ़ नियंत्रण कक्ष

क्र0	नाम कार्यालय	दूरभाष न0
1	तहसीलदार, नूंह	01267–271205, 9215738640
2	तहसीलदार, तावडू	01267–289449,
3	तहसीलदार, फिरोजपुर झिरका	01268–277226, 9812310202
4	तहसीलदार, पुनहाना	9999009958
5	नायब तहसीलदार, नगीना	9416166066

सिंचाई एवं अन्य महत्वपूर्ण विभाग

क्र0	नाम कार्यालय	दूरभाष न0
1	कार्यकारी अभियन्ता जल सेवायें, नूंह	01267–271271
2	कार्यकारी अभियंता जल सेवाए यांत्रिक मण्डल फरीदाबाद	0129–2288078
3	कार्यकारी अभियन्ता लो.नि.वि.(भवन तथा मार्ग) नूंह	01267–271237, 8818035003
4	कार्यकारी अभियन्ता जन स्वास्थ विभाग नूंह	01267–271278
5	कार्यकारी अभिन्यता, रेनीवेल, पुन्हाना/पलवल	01275–244594
6	कार्यकारी अभियन्ता, द0ह0बि0वि0नि0, नूंह	01267–274530, 8059888366
7	कार्यकारी अभियन्ता, द0ह0बि0वि0नि0, सोहना	8059888451
8	कार्यकारी अभियन्ता, एच.एस.आर.ड़ी.सी.–1	9818346633
9	कार्यकारी अभियंता, एच.एस.आर.ड़ी.सी.–2	9910140777
10	कार्यकारी अभियंता, पंचायती राज, नूहं	01267–274660
11	सिविल सर्जन, नूहं–मांड़ीखेड़ा	01268–273010, 205111, 7027838987
12	सी0एच0सी0 नूहं	7027849374
13	सी0एच0सी0, फिरोजपुर झिरका	7027849375
14	सी0एच0सी0, पुन्हाना	7027849377
15	जिला खाद्यय एवं आपूर्ति नियंत्रक, नूंह	01267–274615, 8901406267
16	सचिव, रैड़कास समिति, नूंह	01267–274609, 9812974627
17	उपनिदेशक, पशुपालन, नूंह	01267–274277
18	जिला शिक्षा अधिकारी, नूंह	01267–274690, 9416151475
19	आपातकालीन बाढ नियंत्रन, चण्डीगढ़	0172–2714002,
20	अधीक्षक, बाढ शाखा, चण्डीगढ़	9466140707

मौलानाओं के नम्बर

क्र0	नाम कार्यालय	दूरभाष न0
1	मुफ्ती जाहिद हुसैन, नूंह	9416456117
2	मौलवी खालिद, नूंह	8053963786
3	मौलवी याहया, तिरवाड़ा	9812165947
4	मौलवी शेर मौहम्मद, घासेड़ा	9813386033
5	मौ0 कासिम, मंहू	9813131930

उपबन्ध घ

Commandent Sh. Pardeep Kumar Shriwastava, 8th Disaster Response Force, Gaziabad को बाढ़ की स्थिति में जिला नूंह की देखरेख सौंपी गई है, जिनका मोबाईल न0 9968610014 व लेण्ड लाईन न0 0120–2766618 एवं कन्ट्रोल रूम का नम्बर 0120–2766013 है।

सूची सैक्टर इंचार्ज

क्र0	नाम सैक्टर	सैक्टर इंचार्ज	दूरभाष न0
1	नूंह	तहसीलदार, नूंह	9215738640
2	ईण्डरी	बी.डी.पी.ओ. ईण्डरी	9671539344
3	उजीना	बी.डी.पी.ओ. नूंह	9671539344
4	तावडू	तहसीलदार, तावडू	9999009958
5	फिरोजपुर झिरका	तहसीलदार, फिरोजपुर झिरका	9466721097
6	नगीना	उप तहसीलदार नगीना	9416166066
7	पुनहाना	नायब तहसीलदार पुनहाना	9999009958
8	पिनंगवां	तहसीलदार पुनहाना	9999009958

उपबन्ध ड़

सूची बाढ़ राहत उपकरण

क्र0	नाम उपकरण	उपमण्डल नूंह	उपमण्डल फि0पुर झिरका	उपमण्डल पुनहाना	उपमण्डल तावडू
1	किश्तियां	03	10	05	00
2	चप्पु	06	16	00	00
3	लाईफ जैकेट	07	05	00	00
4	ओ.बी.एम.	01	02	00	00
5	टंकी	00	00	00	00
6	ट्रेलर	00	00	00	00
7	कुन्डे	00	00	00	00
8	पाईप	00	00	00	00

उपबन्ध ड़

बाढ़ पानी की निकासी हेतु पम्प एवं पम्प हाऊस की सूची

1. डीजल पम्प	–	33
2. इलैक्ट्रिक पम्प	–	15 (02–ढेंकली, 02–चन्देनी, 01–पम्प आकेड़ा में स्थाई रूप से सिफ्ट है तथा 10 पम्प नूंह स्टोर में उपलब्ध है)

List of Block staff officer/officials

Block Nuh

Sr.no	Name of Designation	Name of Employ	Mobail no
1	BD&PO	Sh. Kuljeet Singh	9050132431

1	Gram Sachiv	Sh. Pravesh Kumar (Suspended)	9991761838
2	Gram Sachiv	Sh. Satyanarain	9466397263
3	Gram Sachiv	Sh. Kishan Lal (Handicapped)	9813641934
4	Gram Sachiv	Sh. Amanullah	9812055114
5	Gram Sachiv	Rajender Singh	9416217139
6	Gram Sachiv	Mubin Mohd.	9050212077
7	Gram Sachiv	Sh. Tofik Ahmed	9050548423
8	Gram Sachiv	Sh. Imran Khan	9813976833

Block Indri

Sr.no	Name of Designation	Name of Employ	Mobail no
1	BD&PO	Sh. Virender Singh	9671539344

1	Gram Sachiv	Sh. Paras Ram	9991772421
2	Gram Sachiv	Sh. Javed Akhtar	9812298123
3	Gram Sachiv	Sh. Sunder Singh	8168235328
4	Gram Sachiv	Sh. Amit Dagar	9896570453
5	Gram Sachiv	Sh. Gyanender	9991334277
6	Gram Sachiv	Sh. Vinod Kumar	9999841490
7	Gram Sachiv	Sh. Ash. Mohd.	8708012423

Block F. Pur JHIRKA

Sr.no	Name of Designation	Name of Employ	Mobail no
1	BD&PO	Sh. Mohan Singh	9466721097

1	Gram Sachiv	Hasin Khan	9050771708
2	Gram Sachiv	Parshuram Parsad	9813221905
3	Gram Sachiv	Anil Kumar Pandey	9991841025
4	Gram Sachiv	Bilal Ahmed	9050669855
5	Gram Sachiv	Rahul	9050419723

Block Punhana

Sr.no	Name of Designation	Name of Employ	Mobail no
1	BD&PO	Sh. Amit kumar	8053183900

1	Gram Sachiv	Juned Khan	9813245678
2	Gram Sachiv	Jafer Abbas	9812930286
3	Gram Sachiv	Gyan Chand	9812701197
4	Gram Sachiv	Ravinder	9991453553
5	Gram Sachiv	Bijender	7988502248
6	Gram Sachiv	Nafe Singh	9518243138
7	Gram Sachiv	Rahul	9355902420

Block Pinangwan

Sr.no	Name of Designation	Name of Employ	Mobail no
1	BD&PO	Sh. Mohan Singh (Addl. Charge)	9466721097

1	Gram Sachiv	Padam Singh	9416424435
2	Gram Sachiv	Imran	8053900900
3	Gram Sachiv	Tarif	9729366786
4	Gram Sachiv	Sunil Kumar	8168751588
5	Gram Sachiv	Ikrar	9813042207

Block Tauru

Sr.no	Name of Designation	Name of Employ	Mobail no
1	BD&PO	Sh. Narender Kumar	9212257687

1	Gram Sachiv	Samay Pal	9671057236
2	Gram Sachiv	Khursheed Ahmed	9991026029
3	Gram Sachiv	Smt. Shalu	9992901193
4	Gram Sachiv	Ram singh	9466296523
5	Gram Sachiv	Surat Singh	9267906904
6	Gram Sachiv	Raj Kumar	9467934831
7	Gram Sachiv	Dilsher	9671027913

Block Nagina

Sr.no	Name of Designation	Name of Employ	Mobail no
1	BD&PO	Sh. Virender Singh (Addl. Charge)	9671539344
1	Gram Sachiv	Sh. Babu Ram	9812672329
2	Gram Sachiv	Sh. Krishan Kumar Yadav	9968036250
3	Gram Sachiv	Sh. Mohd. Sehjad	9991049049
4	Gram Sachiv	Sh. Ismile Khan	9991892084
5	Gram Sachiv	Kailash	7428329650, 8814907469

Panchayat Samiti Result-2016

Sr. No.	Block	Ward	Name	Mobile No.
1	FP Jhirka	Ward 1	IRSHAD KHAN	9050525786
2	FP Jhirka	Ward 2	SEHNAJ	9728488922
3	FP Jhirka	Ward 3	NUSRAT	9468466686
4	FP Jhirka	Ward 4	MOHD MUBARIK	9812287768
5	FP Jhirka	Ward 5	SAYRA	9812727394
6	FP Jhirka	Ward 6	SAMIM	8053743073
7	FP Jhirka	Ward 7	RENU	8818098137
8	FP Jhirka	Ward 8	**MUMTAJ (C)**	9991460835
9	FP Jhirka	Ward 9	JUNED	9896901656
10	FP Jhirka	Ward 10	IQBAL	8053591535
11	FP Jhirka	Ward 11	ABDUL MANNAN	8053813399
12	FP Jhirka	Ward 12	JUMME KHAN	9050757162
13	FP Jhirka	Ward 13	SAMEY MOHD	8053017656
14	FP Jhirka	Ward 14	JABBAR	9813387394
15	FP Jhirka	Ward 15	MOHD IRSHAD	9050381786
16	FP Jhirka	Ward 16	HARISH	9992275258
17	FP Jhirka	Ward 17	NAJMA BANO	9813364797
18	FP Jhirka	Ward 18	MAJDA	9050410523
19	FP Jhirka	Ward 19	AKHTAR HUSSAIN	9813815286
20	FP Jhirka	Ward 20	MOHD AASIF	9991566700
21	FP Jhirka	Ward 21	ASLAM	9812158409
22	FP Jhirka	Ward 22	AZAD	9813049682
23	FP Jhirka	Ward 23	SALIM HUSSAIN	9991031046
24	FP Jhirka	Ward 24	HARISH	8813084509
25	FP Jhirka	Ward 25	APSINA	9416906786
26	FP Jhirka	Ward 26	MOHD IRSHAD	8930436786
27	FP Jhirka	Ward 27	SEHNAJ	9991772040
28	FP Jhirka	Ward 28	**IRSHAD KHAN (VC)**	9992981129
29	FP Jhirka	Ward 29	MILSANA	9050324559
30	FP Jhirka	Ward 30	REENA KUMARI	9812977667
1	NAGINA	Ward 1	FAIJA	9996663457
2	NAGINA	Ward 2	MOHD IRFAN	8814968244
3	NAGINA	Ward 3	**IQBAL (VC)**	9991363101
4	NAGINA	Ward 4	SAMSHAER	9050337437
5	NAGINA	Ward 5	RAJIYA	9813479706
6	NAGINA	Ward 6	MISKINA	9813577051
7	NAGINA	Ward 7	ISRAIL	9050572998
8	NAGINA	Ward 8	JEENAT	9813132041
9	NAGINA	Ward 9	ZAKIR HUSSAIN	9050116702
10	NAGINA	Ward 10	**TAHIRA (C)**	8685054071
11	NAGINA	Ward 11	HASEENA	9813988528
12	NAGINA	Ward 12	SAMEEM AHMED	9991258254
13	NAGINA	Ward 13	SHAHIB HUSSAIN	9813497651
14	NAGINA	Ward 14	VAKILA	9416289641
15	NAGINA	Ward 15	MOHD ASLAM	8053591713
16	NAGINA	Ward 16	SABNAM	9896423386
17	NAGINA	Ward 17	MOHD ISMAIL	9813335190

18	NAGINA	Ward 18	MOHD AASIF	9050766353
19	NAGINA	Ward 19	ELAHI MANGOOR	9813351011
20	NAGINA	Ward 20	AZAM DEEN	9991744146
21	NAGINA	Ward 21	TEYYAB HUSSAIN	9728124309
22	NAGINA	Ward 22	GEETA RANI	8396977288
23	NAGINA	Ward 23	FATMA	9416199788
24	NAGINA	Ward 24	KALSUM	9813664025
25	NAGINA	Ward 25	ISLAMUDDIN	9050351300
26	NAGINA	Ward 26	NASEEM AHMED	9050302662
27	NAGINA	Ward 27	ZAHID HUSSAIN	9813719002
28	NAGINA	Ward 28	RAFIKAN	9050565757
29	NAGINA	Ward 29	MOHAMMAD	9813024390
1	NUH	Ward 1	SMT ANITA	9812639008
2	NUH	Ward 2	SMT NITU	9050576777
3	NUH	Ward 3	**SMT DEEPIKA (C)**	9813406543
4	NUH	Ward 4	SMT MUKESH DEVI	9813744644
5	NUH	Ward 5	ZAKIR HUSSAIN	9812170096
6	NUH	Ward 6	MOHD SADDIK	9813176375
7	NUH	Ward 7	SHYAM SUNDER	9050559959
8	NUH	Ward 8	JITENDER SINGH	9050488592
9	NUH	Ward 9	TARIF HUSSAIN	9813167375
10	NUH	Ward 10	SMT SABINA KHAN	9813362216
11	NUH	Ward 11	HAKIMUDDIN	9813685786
12	NUH	Ward 12	JAHRUDDIN	9813890786
13	NUH	Ward 13	MUNNI KHAN	9050363459
14	NUH	Ward 14	**ARSAD HUSSAIN (VC)**	9991056295
15	NUH	Ward 15	AMINA BANO	9813393887
16	NUH	Ward 16	SMT SONI HEMLATA	8221850397
17	NUH	Ward 17	ARSHAD HUSSAIN	9416120594
18	NUH	Ward 18	RAJIYA	9813134436
19	NUH	Ward 19	SABIR	9813152817
20	NUH	Ward 20	SHOKAT ALI	7838066343
21	NUH	Ward 21	MUNESH KUMAR	9671310650
22	NUH	Ward 22	JAMIL AHMED	9813145347
23	NUH	Ward 23	ZUBBAN	9813123264
24	NUH	Ward 24	SUKHPAL	9050921962
25	NUH	Ward 25	JAMSHED	8930935272
26	NUH	Ward 26	TARANNUM	9050368373
27	NUH	Ward 27	SMT MAHILA	9813612631
28	NUH	Ward 28	IRSHAD KHAN	9991574527
29	NUH	Ward 29	NAIM	9991530866
30	NUH	Ward 30	MUBEEN AHMAD	9812808732
1	PUNAHANA	Ward 1	MOHAMAD AAZED	8053130281
2	PUNAHANA	Ward 2	IRFAN KHAN	9813893973
3	PUNAHANA	Ward 3	SAFAT KHAN	9813919389
4	PUNAHANA	Ward 4	KUMARI RAJNI URF RAJNI	9991716955
5	PUNAHANA	Ward 5	NAYAJ MOHAMAD	9416242897
6	PUNAHANA	Ward 6	SAKEEL AHMED	9991317733
7	PUNAHANA	Ward 7	BILKISH	9812350932

8	PUNAHANA	Ward 8	ANISHA	9813228596
9	PUNAHANA	Ward 9	TAAHIRA	9813700172
10	PUNAHANA	Ward 10	SHER JANG	9812318786
11	PUNAHANA	Ward 11	ABDUL AZED	8930368896
12	PUNAHANA	Ward 12	**IRSHAD ©**	9991027786
13	PUNAHANA	Ward 13	**SAMSU DEEN ALTAMS (VC)**	9812994354
14	PUNAHANA	Ward 14	MUJAFFIR	9813232480
15	PUNAHANA	Ward 15	KASHAM	9813965280
16	PUNAHANA	Ward 16	SHAHID HUSSAIN	9671966130
17	PUNAHANA	Ward 17	MUMTAJ	9812391500
18	PUNAHANA	Ward 18	AAKIL KHAN	9813103753
19	PUNAHANA	Ward 19	AFSANA	9813177014
20	PUNAHANA	Ward 20	ARSTOON	9812299885
21	PUNAHANA	Ward 21	MAHA DEV	9050459600
22	PUNAHANA	Ward 22	JINAT	9991383132
23	PUNAHANA	Ward 23	BASKARI	9812194475
24	PUNAHANA	Ward 24	JAKIR	9813722382
25	PUNAHANA	Ward 25	MOKAM DEEN	8059184777
26	PUNAHANA	Ward 26	MUSTAFA	9050675030
27	PUNAHANA	Ward 27	SAKIR	9034598281
28	PUNAHANA	Ward 28	ARBANA BANO	9992519885
29	PUNAHANA	Ward 29	FARJANA	9050578344
30	PUNAHANA	Ward 30	RAJAN	9991363690
1	TAORU	Ward 1	PRADEEP KUMAR	9999838904
2	TAORU	Ward 2	PRITAM SINGH	9416221131
3	TAORU	Ward 3	VACANT	
4	TAORU	Ward 4	MUKESH KUMAR	9950441047
5	TAORU	Ward 5	**NARESH KUMAR (C)**	9812118125
6	TAORU	Ward 6	SAROJ BALA	9466081408
7	TAORU	Ward 7	AKHTAR ALI	9813026173
8	TAORU	Ward 8	DESHRAJ	9812247076
9	TAORU	Ward 9	GEETA	9812916335
10	TAORU	Ward 10	ANISHA BANO	9813349106
11	TAORU	Ward 11	SARJINA	9728288200
12	TAORU	Ward 12	MONIKA	9813818786
13	TAORU	Ward 13	ABDUL HAMEED	9416078660
14	TAORU	Ward 14	SHAHID	9813516276
15	TAORU	Ward 15	SAHIDA	9812024042
16	TAORU	Ward 16	VASIMA	9813822133
17	TAORU	Ward 17	SOKAT ALI	9991432627
18	TAORU	Ward 18	**JAVED (VC)**	9813142452
19	TAORU	Ward 19	RUBINA	9813508624
20	TAORU	Ward 20	MUSTAKIM KHAN	9671959916
21	TAORU	Ward 21	JAFRUDDIN	8053360436
22	TAORU	Ward 22	JAHEER KHAN	8685818765
23	TAORU	Ward 23	AAKIL	9991470055
24	TAORU	Ward 24	ABDUL RASHID	9991103424
25	TAORU	Ward 25	MOHD HANIF	8053336899
26	TAORU	Ward 26	MOHD ARSHAD	9812206882
27	TAORU	Ward 27	VARISA	9991997975

District Mewat Sarpanch List- 2016

Sr No	Blockwise	Block	Panchayat	Sarpanch Name	Mobile
1	1	PINGWAN	AKBARPUR	MOIN KHAN	9813340650
2	2	PINGWAN	ANCHWARI	AFSANA	967155562[illegible]
3	3	PINGWAN	AOUTHA	NOMAN AHMED	8059785786
4	4	PINGWAN	BADED	SABANA BANO	999262573[illegible]
5	5	PINGWAN	BASAI KHANZADA	RUKSINA	8053707055
6	6	PINGWAN	BAZIDPUR	RAJUDDIN	981373036[illegible]
7	7	PINGWAN	BUBALHERI	SAHANA	9991083983
8	8	PINGWAN	CHANDRAKA	SHARMILA	8930820000
9	9	PINGWAN	DHADOLIKALAN	SANJAY KUMAR	9728983779
10	10	PINGWAN	DHANA	SUMAIYA KHAN	981245678[illegible]
11	11	PINGWAN	DONDAL	ARSHAD	981396581[illegible]
12	12	PINGWAN	DUNGEJA	KHURSHID AHMED	981344582[illegible]
13	13	PINGWAN	DUNGRA SHAHAZADPUR	NIDA AZAD	905068850[illegible]
14	14	PINGWAN	FIROJ PUR MEO	MUBINA	905003787[illegible]
15	15	PINGWAN	FLENDI	SAVITRI	9991424969
16	16	PINGWAN	GANGWANI	NAJMA	9671763853
17	17	PINGWAN	GOKALPUR	VEDPRAKASH	8930946640
18	18	PINGWAN	HINGANPUR	JAI SINGH	967166794[illegible]
19	19	PINGWAN	JALIKA	MOHAMMAD HASAN	999186839[illegible]
20	20	PINGWAN	JHARPURI	JAFRU	9812661464
21	21	PINGWAN	JHIMRAWAT	SUBHAS	8607983060
22	22	PINGWAN	KHANPUR GHATI	NASEEMA	893047832[illegible]
23	23	PINGWAN	KHAWAJLI KALAN	ARJEENA	905068851
24	24	PINGWAN	KHEDLI KALAN	PARVEEN	981365036[illegible]
25	25	PINGWAN	KHORI SHAH CHOKHA	MOHAMMAD SARFARAJ	981368374[illegible]
26	26	PINGWAN	LAHARAS	RUKMANI	999123939[illegible]
27	27	PINGWAN	MALHAKA	HEENA BEGUM	981354654[illegible]
28	28	PINGWAN	MAMLIKA	KAMLA	9671280586
29	29	PINGWAN	MANOTA	RASHID AHMED	981378551[illegible]
30	30	PINGWAN	MOHD.PUR TER	MANISHA	9813191306
31	31	PINGWAN	MOHLAKA	NAJIR	999180306[illegible]
32	32	PINGWAN	MUNDHETA	NIYAMAT	981376605[illegible]
33	33	PINGWAN	NEEMKHERA	SAKIR KHAN	9991592300
34	34	PINGWAN	PAPRA	KARRAR HUSSAIN	9813442307
35	35	PINGWAN	PINAGWAN	SANJAY KUMAR	981328423[illegible]
36	36	PINGWAN	RANIYALAPATAKPUR	SAGEER AHMED	9813034849
37	37	PINGWAN	REHRUWA	POONAM RANI	999107389[illegible]
38	38	PINGWAN	RITHAD	POONAM DEVI	981330299[illegible]
39	39	PINGWAN	SIKRAWA	SURENDER	905081816[illegible]
40	40	PINGWAN	SULTANPUR PUNHANA	YAKUB KHAN	999155665[illegible]
41	41	PINGWAN	TER	SAMENA	981308135[illegible]
42	1	INDRI	ALDUKA	BIJENDER	9991566250
43	2	INDRI	ATTA	ANAND KUMAR	9416132730
44	3	INDRI	BAINSI	ARSHAD HUSSAIN	941608668[illegible]

45	4	INDRI	BAJARKA	ASIF	9991706219
46	5	INDRI	BAROTA	SMT ANTU KUMARI	946650313.
47	6	INDRI	BASAI	RINA	8053527086
48	7	INDRI	BHIRAWATI	RAM KISHAN	999217763.
49	8	INDRI	CHHACHERA	SMT MONU DEVI	941615372.
50	9	INDRI	CHHAPERA	RAMESH	9991240609
51	10	INDRI	DHENKLI	MUBARIK	9416857209
52	11	INDRI	DUBALU	JAGDEV	905053476.
53	12	INDRI	GAJARPUR	AARIF	9671142707
54	13	INDRI	GANGOLI	MAHENDER PAL	9812435457
55	14	INDRI	GOLPURI	MOHAMMAD QARI	9671214417
56	15	INDRI	HASANPUR SOHANA	RAKESH KUMAR	9812571670
57	16	INDRI	HILALPUR	USHA SHARMA	959999529.
58	17	INDRI	HIRMATHLA	SMT POONAM	967120255.
59	18	INDRI	INDRI	KAMAL SINGH	9813760400
60	19	INDRI	JAI SINGH PUR	MOSIM	805347628.
61	20	INDRI	KAIRAKA	SABBO	981332289.
62	21	INDRI	KALIYAKA	BIRPAL	9812666929
63	22	INDRI	KANWARSIKA	POOJA DEVI	999133710.
64	23	INDRI	KHANPUR	HASAN MOHD	981317027.
65	24	INDRI	KHERA KHALILPUR	SANTLAL	967114003.
66	25	INDRI	KHERI KANKAR	MOHD ASPE	9991045952
67	26	INDRI	KHERLI DOSA	MAHESH KUMAR	8814963030
68	27	INDRI	KIRA	JITENDER SINGH	9253372777
69	28	INDRI	KIRANJ	MOHAR PAL	9050921059
70	29	INDRI	KIRANJ PATTI JATTAN	RAJESH	8816079472
71	30	INDRI	KONTLAKA	MOHD WAKIL	981378124.
72	31	INDRI	KURTHALA	RAJKUMAR	981231517.
73	32	INDRI	KUTUBGARH	NARAYAN SINGH	981384309.
74	33	INDRI	MAHROLA	WAHID	9991051688
75	34	INDRI	MARORA	SOKAT ALI	9811257452
76	35	INDRI	NAUSHERA	SMT RUKAIYA	9813663492
77	36	INDRI	RAHUKA	SATTAR KHAN	9991607068
78	37	INDRI	REWASAN	SMT NEHA DEVI	9813313130
79	38	INDRI	ROZKAMEO	KHATONI	981202384.
80	39	INDRI	SUDAKA	AFSARI	9991839900
81	40	INDRI	UDAKA	RAHUL	981216769.
82	41	INDRI	ULETA	BALA URF RAJBALA	8053895709
83	1	F.P.Jhika	AGON	RENUKA	8059669219
84	2	F.P.Jhika	AHMEDBASS	MOHD ASIF	9991292998
85	3	F.P.Jhika	AKHNAKA	RAJ KUMAR	9991641031
86	4	F.P.Jhika	ALIPUR TIGRA	JUHRUDDIN	999280236.
87	5	F.P.Jhika	BAGHOLA	BALBEER	9991278702
88	6	F.P.Jhika	BAIKHERA	SALMA	9992458786
89	7	F.P.Jhika	BASAI MEO	MOHD ANEESH	999276089.
90	8	F.P.Jhika	BHAKROJI	MUBINA KHAN	8930264399
91	9	F.P.Jhika	BHOND	RAZINA	9991908510

92	10	F.P.Jhika	BIWAN	TAYYAB HUSAIN	9813668513
93	11	F.P.Jhika	CHITORA	SARITA KUMARI	987195461
94	12	F.P.Jhika	DHAMALA	SUMAN	
95	13	F.P.Jhika	DOHA	RUBIYA	981389412
96	14	F.P.Jhika	Firozepur Rural	MISKEENA	999174208
97	15	F.P.Jhika	GHATA SAMSHABAD	TAHIRA	905033911
98	16	F.P.Jhika	GUJAR NANGLA	SAHID	967173243
99	17	F.P.Jhika	HAMJAPUR	MOHD SAHID	999148265
100	18	F.P.Jhika	HASANPUR BILONDA	MOHD IMRAN	9671913075
101	19	F.P.Jhika	HIRWARI BAWANTERI	MOHD IQBAL	981337404
102	20	F.P.Jhika	IBRAHIMBASS	SAHRUNA	9813165832
103	21	F.P.Jhika	KAMEDA	TAHIR HUSAIN	999124274
104	22	F.P.Jhika	KHERLA KHURD	MOHD SAVED HUSSAIN	981375648
105	23	F.P.Jhika	KOLGAON	JAGRAM	905062914
106	24	F.P.Jhika	LUHINGA KHURD	LIYAKAT ALI	9813041378
107	25	F.P.Jhika	MADAPUR	NAZMA	
108	26	F.P.Jhika	MAHOLI	SAKUNAT	9728356343
109	27	F.P.Jhika	MAHUN	MOHD SABIR	967181936
110	28	F.P.Jhika	MOHD.BASS(BUCHAKA)	TASLIMA	967128060
111	29	F.P.Jhika	MOHD.BASS(POL)	AJAY	999126064
112	30	F.P.Jhika	NASIRBASS	AKHLAK AHMAD	9416127686
113	31	F.P.Jhika	NAWLI	SABEELA	925549341
114	32	F.P.Jhika	PADLA SHAHPURI	ABDUL GAFFAR	967160831
115	33	F.P.Jhika	PATAN UDAYPURI	NISHA	822198560
116	34	F.P.Jhika	PATHRALI	HAMID KHAN	981220372
117	35	F.P.Jhika	PATKHORI	CHANDERA SHEKHAR	981358536
118	36	F.P.Jhika	RANYALA FEROZPUR	DEEPIKA	7027840260
119	37	F.P.Jhika	RANYALI	NAFISH	8053917648
120	38	F.P.Jhika	RAWA	SHAHID HUSSAIN	981337378
121	39	F.P.Jhika	RAWLI	SHIV CHAND	981323610
122	40	F.P.Jhika	REEGARH	SABIR KHAN	999132621
123	41	F.P.Jhika	SAHAPUR	RAJBALA	7027840274
124	42	F.P.Jhika	SAIMEERBASS	ABIDA	981327502
125	43	F.P.Jhika	SAKARPURI	RAJ BAISAINI	9992887670
126	44	F.P.Jhika	SAKRAS	FOOLCHAND	967199015
127	45	F.P.Jhika	SHEKHPUR	ABID	9991835233
128	46	F.P.Jhika	SIDHRAWAT	MOHD ANISH	999112534
129	47	F.P.Jhika	SULELA	BILKISH	981213322
130	48	F.P.Jhika	TIGAON	AABID HUSSAIN	981303870
131	1	NAGINA	AKLIMPUR FIROZEPUR	MOHD SAMUN	981307418
132	2	NAGINA	AKLIMUPUR NUH	JAYDA	999124772
133	3	NAGINA	ATERNA SAMSABAD	JAIDA	9813185210
134	4	NAGINA	BADARPUR	TASLEEM AHMED	868586868
135	5	NAGINA	BALAI	SARJEENA	9813508192
136	6	NAGINA	BANARSI	JAKIR HUSSAIN	981344122
137	7	NAGINA	BHADAS	ANJU BALA	9992131009
138	8	NAGINA	BUKHARAKA	NAPIS AHMED	981353278

139	9	NAGINA	GANDURI	MOHD AARIF	9812608087
140	10	NAGINA	GHAGAS	SAKIR HUSSAIN	981373080
141	11	NAGINA	GOHANA	MANISHA	
142	12	NAGINA	GUMAT BIHARI	RAMZAN KHAN	8053405171
143	13	NAGINA	HASANPUR NUH	MOHD SHARFUDDIN	967174373
144	14	NAGINA	IMAMNAGAR	SNAVER	9813336909
145	15	NAGINA	JAITAKA	NAZMA	989654289
146	16	NAGINA	JALALPUR FIROZEPUR	MAHENDER	860747768
147	17	NAGINA	JALALPUR NUH	SHAKUNAT	967137019
148	18	NAGINA	KANSALI	ALTAF HUSSAIN	999150308
149	19	NAGINA	KARHEDA	MISKEENA	905024710
150	20	NAGINA	KARHEDI	KHALIL	9050297634
151	21	NAGINA	KHAN MOHMMADPUR	ALTAF HUSSAIN	961728118
152	22	NAGINA	KHEDLI KHURD	KALSUM	981317833
153	23	NAGINA	KHEDLI NUH	RAVINDER	905075011
154	24	NAGINA	KHUSHPURI	IBRAHIM	981306815
155	25	NAGINA	KULTAJPUR KALAN	MOHD INSAF	905038758
156	26	NAGINA	MADHI	YADDIN URF RIYAZ MOHD	972815718
157	27	NAGINA	MANDI KHEDA	PINKI	9992515759
158	28	NAGINA	MARODA	GOPI	8930205928
159	29	NAGINA	MOHMMAD NAGAR	IMRAN KHAN	981362554
160	30	NAGINA	MOOLTHAN	NASEEN AHMED	9992360987
161	31	NAGINA	NAGINA	NASEEM KHAN	9991293770
162	32	NAGINA	NAI NANGLA	SANGEETA	967195936
163	33	NAGINA	NANGAL MUBARIKPUR	JUBER AHMAD	981351447
164	34	NAGINA	NOTKI	RIJWAN	972865452
165	35	NAGINA	RAJAKA	ALTAF	9991987087
166	36	NAGINA	RANIKA	AAMIR KHAN	9813642865
167	37	NAGINA	SADIPUR	NASEEM	946719278
168	38	NAGINA	SANTHAWARI	RAJKUMAR	9050112526
169	39	NAGINA	SISWANA JATKA	REKAA	905058851
170	40	NAGINA	SUKHPURI	ALIMAN	941638152
171	41	NAGINA	SULTANPUR NUH	SHAMSHIDA	881486922
172	42	NAGINA	ULETA	ALIM URF AALIM	999135069
173	43	NAGINA	UMRA	SHAISHTA	981319691
174	44	NAGINA	UMRI	ABDUL SALIM	8053190451
175	1	NUH	ADBAR	SANAULLA	9812555852
176	2	NUH	AKERA	SUBHASH CHAND	8059057735
177	3	NUH	ALAWAL PUR	NARESH	967162346
178	4	NUH	BABUPUR	SMT SAYARA	981333353
179	5	NUH	BAI	SMT SARVARI	981355171
180	6	NUH	BAJHERA	SMT GANGA RAJAWAT	9971337878
181	7	NUH	BARKA ALIMUDIN	ALIJAN	981361547
182	8	NUH	BAROJI	SUSHARMA	999252791
183	9	NUH	BHAPAWALI	ARSHIDA	881407239
184	10	NUH	BIBIPUR	SAMEENA	981381264

185	11	NUH	BINWA	SARIKA	9813058663
186	12	NUH	BIRSIKA	SMT AFFEEDA	981386231[illegible]
187	13	NUH	CHANDENI	BILLKISH BEGAM	9215814705
188	14	NUH	DEVLANANGLI	MOHD ALI	893002454
189	15	NUH	DHANDUKA	JAKIR HUSSAIN	999102418[illegible]
190	16	NUH	DIHANA	NIYAZ MOHD	981361450[illegible]
191	17	NUH	FIROZEPUR NAMAK	HANIF KHAN	9050767028
192	18	NUH	GHASERA	ASHRAF	981397019[illegible]
193	19	NUH	HUSAINPUR	SMT FARUNA	999130481[illegible]
194	20	NUH	KALINJAR	TAHIR HUSSAIN	981353422[illegible]
195	21	NUH	KHERLA	MANKESHAR	905060742[illegible]
196	22	NUH	KOTLA	SMT SAHINA	967188148
197	23	NUH	MALAB	AMJAD KHAN	805335906[illegible]
198	24	NUH	MANUWAS	SUSHILA	905054593[illegible]
199	25	NUH	MEOLI	TAYYAB HUSSAIN	981328869[illegible]
200	26	NUH	MURADBAS	HANSIRA	9813034390
201	27	NUH	NALHAR	WASEEM AKRAM	941643716[illegible]
202	28	NUH	PALLA	ZAHIDA	9467935281
203	29	NUH	RAI PURI	SADDIK	981336475[illegible]
204	30	NUH	RANIKA	SMT PARVEEN BANI	981383269[illegible]
205	31	NUH	REHNA	SMT AFSANA CHOUDHARY	941616295[illegible]
206	32	NUH	RITHORA	SMT TAHIRA BEGUM	999103408[illegible]
207	33	NUH	SAHPUR NANGLI	FARJANA	999163133[illegible]
208	34	NUH	SALAHERI	SMT AARASTOONI	892994142[illegible]
209	35	NUH	SALAMBA	SMT HALIMA	999163003[illegible]
210	36	NUH	SANGAIL	RAJENDER SINGH	805394584[illegible]
211	37	NUH	SHADAI	NAFISA	999225755[illegible]
212	38	NUH	SONKH	SMT NIRMALA	9050529385
213	39	NUH	TAIN	FAKRUDDIN	967156284[illegible]
214	40	NUH	TAPKAN	TAJ MOHD	9812062795
215	41	NUH	UJINA	BHAGWAT SINGH	8901585163
216	42	NUH	UNTKA	MOHD AARISH	9050558039
217	1	TAORU	BAWLA	SABILA	981220793[illegible]
218	2	TAORU	BERI NISFI TAURU	ABDUL JABBAR	9050458315
219	3	TAORU	BHAJLAKA	JASNA	981348174[illegible]
220	4	TAORU	BHANGOH	SAJIDA	9812004727
221	5	TAORU	BISSARAKBARPUR	MAYA DEVI	971191910[illegible]
222	6	TAORU	BURAKA TAURU	MURFINA	805365067[illegible]
223	7	TAORU	CHAHALKA	AABIDA	981371655[illegible]
224	8	TAORU	CHEELA	FIRDOSH	9813303786
225	9	TAORU	CHHARORA	IRSHAD	905062004[illegible]
226	10	TAORU	CHILAWALI	MOHD SAJID	805366782[illegible]
227	11	TAORU	DADU	ANCHAL	981282116[illegible]
228	12	TAORU	DALAWAS	SANJIDA	9811009873
229	13	TAORU	DHULAWAT	NAJREEN	981275478[illegible]
230	14	TAORU	DIDHARA	MUBEEN	981269090[illegible]

231	15	TAORU	DINGERHERI	DEEPAK SHARMA	8930651629
232	16	TAORU	FATEHPUR	ARVIND	9728651834
233	17	TAORU	GOGJAKA	SAKUNTLA	981234740[illegible]
234	18	TAORU	GOYLA	NARENDER SINGH	941626003[illegible]
235	19	TAORU	GUDHI	JAHIR ABBAS	9991621640
236	20	TAORU	GWARKA	ASHOK KUMAR	981250043[illegible]
237	21	TAORU	HASANPUR	PARDEEP KUMAR	8059539485
238	22	TAORU	JAFRABAD	FAKRUDDIN	9812885[illegible]
239	23	TAORU	JALALPUR SOHNA	IMRAN URF IBRAN	8053581763
240	24	TAORU	JAURASI	DEVENDER SINGH	9812409735
241	25	TAORU	JHAMUWAS	LEELA DEVI	8607781217
242	26	TAORU	KALARPURI	KULDEEP	981250065[illegible]
243	27	TAORU	KALIYAKA	SONIA	8396032112
244	28	TAORU	KALWARI	KRISHAN KUMAR	8813018583
245	29	TAORU	KHARKHARI	RAVINDER KUMAR	9050559989
246	30	TAORU	KHORI KALAN	JAGDISH CHAND	981342676
247	31	TAORU	KHORI KHURD	MUKESH DEVI	981238707[illegible]
248	32	TAORU	KOTA KHANDEWLA	RAVINA RATHI	991043484[illegible]
249	33	TAORU	M.P.AHIR	MUKESH	8510001530
250	34	TAORU	MALHAKA	NASIM	
251	35	TAORU	MANDARKA	MUSTAKEEM	9050459125
252	36	TAORU	NIZAMPUR	DAYAWANTI	9813271659
253	37	TAORU	PACHGAON	MEMUNA	9812400437
254	38	TAORU	PADHENI	RISHIPAL	981310816[illegible]
255	39	TAORU	PARA	SAMAY SINGH	868906697[illegible]
256	40	TAORU	RAHERI	JAMSHED KHAN	967158477[illegible]
257	41	TAORU	RANGALA	JASWANT SINGH	921497000[illegible]
258	42	TAORU	RANIYAKI	JAMSHED AHMED	981333257[illegible]
259	43	TAORU	RATHIWAS	ROHAN SINGH	961013857[illegible]
260	44	TAORU	SABRAS	VED PRAKASH	9896371697
261	45	TAORU	SAHSOLA	ANJUMAARA	981284533[illegible]
262	46	TAORU	SALHAKA	SUMER KHAN	981319271[illegible]
263	47	TAORU	SARAI	SANDEEP	9812806[illegible]
264	48	TAORU	SEWKA	SAHID KHAN	9050536626
265	49	TAORU	SHEELKHO	HASAM	9991893079
266	50	TAORU	SHIKARPUR	KHERUN NISHA	9728435936
267	51	TAORU	SUBASERI	RAJESH KUMAR	999250435[illegible]
268	52	TAORU	SUNARI	SHAUKAT ALI	8059130888
269	53	TAORU	SUNDH	IRFAN	981346036[illegible]
270	54	TAORU	UTON	SANJIDA	999251288[illegible]
271	1	PUNAHANA	AMINABAD	AS MOHAMMAD	9982224[illegible]
272	2	PUNAHANA	ANDHAKI	RADHA	972826053[illegible]
273	3	PUNAHANA	BADLI	JAVED ALI	9813552418
274	4	PUNAHANA	BANDHOLI	MUSTAK AHMED	9813569683
275	5	PUNAHANA	BHURIYAKI	SHAHNAJ KUMARI	999188987[illegible]
276	6	PUNAHANA	BICHHOR	ANJUM	9812417795
277	7	PUNAHANA	BISRU	RUMSHIDA KHAN	941615708[illegible]

278	8	PUNAHANA	CHANDANKI	SANJIDA	9991868553
279	9	PUNAHANA	DUDOLI	DOLATRAM	9991879865
280	10	PUNAHANA	FARDARI	BABITA RANI	981389771
281	11	PUNAHANA	GHEEDA	ABBASH	839603413
282	12	PUNAHANA	GODHOLA	MOHAMMAD NOMAN	9868618387
283	13	PUNAHANA	GUBRADI	RAHUL	8814831312
284	14	PUNAHANA	GULALTA	PREM CHAND	999228855
285	15	PUNAHANA	HATHANGAON	KHURSHID AHMED	981231952
286	16	PUNAHANA	HAZIPUR	SANJEEDA	999224260
287	17	PUNAHANA	INDANA	ANISHA	868494255
288	18	PUNAHANA	JADOLI	HAFEEZ	967147472
289	19	PUNAHANA	JAIWANT	AFSANA	999200520
290	20	PUNAHANA	JAKHOKAR	SAHENAJ BANO	972842511
291	21	PUNAHANA	JAMALGARH	FARJINA	972857823
292	22	PUNAHANA	JEHTANA	SANJIDA	999152364
293	23	PUNAHANA	JHAROKARI	SABBIR	931036933
294	24	PUNAHANA	KHERLA PUNHANA	FARUKH	9728479260
295	25	PUNAHANA	LAFOORI	SABBIR AHMAD	868581153
296	26	PUNAHANA	LEHARWARI	SAHUN KHAN	981349075
297	27	PUNAHANA	LUHINGA KALAN	SALIM KHAN	999252478
298	28	PUNAHANA	MADHIYAKI	MUBEEN	981378535
299	29	PUNAHANA	MUBARIKPUR	AMAR SINGH	981279507
300	30	PUNAHANA	NAHARPUR	REKHA RANI	999135470
301	31	PUNAHANA	NAHEDA	NAJRANA	981363607
302	32	PUNAHANA	NAI	BHAVAR SINGH	9992278351
303	33	PUNAHANA	NEEMKA	ABIDA URF ABIDA NISHA	905032646
304	34	PUNAHANA	NEWANA	FARHEEN	981271577
305	35	PUNAHANA	PEMAKHERA	IRSHAD	999212783
306	36	PUNAHANA	PIPROLI	HANEEF	999108499
307	37	PUNAHANA	RAIPUR	MOHD IQBAL	935518973
308	38	PUNAHANA	Rajpur	TAHIR	
309	39	PUNAHANA	SAMSABAD KHURD	SARMEENA	905016671
310	40	PUNAHANA	SIHIRI SINGAL HERI	ASLOOP KHAN	9050726083
311	41	PUNAHANA	SINGAR	AAMNA KHAN	981155906
312	42	PUNAHANA	SIROLI	ASHRAF ALI	9671680743
313	43	PUNAHANA	SUNHEDA	MANISHA	9991220783
314	44	PUNAHANA	THEK	AKBAR	981247337
315	45	PUNAHANA	TIRWARA	FARJANA	981251290
316	46	PUNAHANA	TUNDLAKA	AMANAT	981347603
317	47	PUNAHANA	TUSAINI	AARIFA	702700122

मस्जिद व ईमामों की रिर्पोट

ब्लॉक नूहें

क0 सं0	पंचायत का नाम	गांव का नाम	मस्जिद का नाम	ईमाम का नाम	मोबाइल नं0
1	ढैंकली	ढैंकली	बड़ी मस्जिद	जमील अहमद	8053139906
2	ढैंकली	ढैंकली	चौपाल वाली मस्जिद	जुनैद	9991631654
3	ढैंकली	ढैंकली	लखपत वाली मस्जिद	बिलाल अहमद	9467681165
4	ढैंकली	ढैंकली	नंगला वाली बड़ी मस्जिद	रिजवान	9813532666
5	ढैंकली	ठेकड़ाका	ठेकड़ाका वाली मस्जिद	समीम	9991083922
6	ढैंकली	ठेकड़ाका	ठेकड़ाका में सड़क वाली	साकिर	[illegible]
7	कैराका	कैराका	जामा मस्जिद	जकरिया	8053206594
8	कैराका	कैराका	कुरैशी वाली मस्जिद	सकूर	9991315684
9	कैराका	कैराका	वक्फ बोर्ड वाली मस्जिद	दाउद	
10	कैराका	कैराका	मक्का मस्जिद	आजाद	9671746160
11	कैराका	कैराका	मदीना मस्जिद	सकील अहमद	8053614054
12	कैराका	कैराका	मोहम्मदा वाली मस्जिद	सद्दीक	9813271363
13	कैराका	कैराका	दादा वाली मस्जिद	जाकिर	9991363365
14	चन्दैनी	चन्दैनी	बड़ी मस्जिद	फकरूद्दीन	9371911595
15	चन्दैनी	चन्दैनी	पावटा वाली मस्जिद	हाजी सहीद	
16	चन्दैनी	चन्दैनी	तावला वाली मस्जिद	तारीफ	9050824662
17	चन्दैनी	चन्दैनी	मौ0 ईलियास वाली	अजरूद्दीन	9813296490
18	चन्दैनी	चन्दैनी	दलमीड़ वाली मस्जिद	वकील	9991024279
19	चन्दैनी	चन्दैनी	गढ़ी वाली मस्जिद	जान मौ0	9813833164
20	चन्दैनी	चन्दैनी	बौद्दनान वाली मस्जिद	महबूब	8053102939
21	चन्दैनी	चन्दैनी	बाखल वाली मस्जिद	ईमाम नहीं है।	
22	चन्दैनी	चन्दैनी	अख्तर वाली मस्जिद	आबिद	9068921234
23	उजीना	गुण्डबास	स्कूल वाली मस्जिद	जलालुद्दीन	9813616190
24	उजीना	गुण्डबास	जोहड़ वाली मस्जिद	ईकबाल	
25	बैन्सी	बैन्सी	खेड़ा वाली मस्जिद	हारून	9991609054
26	बैन्सी	बैन्सी	बीच की मस्जिद	मियांजी मूसा	8055321185
27	बैन्सी	बैन्सी	नीचली मस्जिद	नसीब खॉन	
28	बैन्सी	बैन्सी	गुल्लू वाली मस्जिद	ईरफान	9813317233
29	ईण्डरी	महरका	बड़ी मस्जिद	समीम	9991582663
30	ईण्डरी	नबाबगढ़	बडी मस्जिद	कारी खुर्शीद	9671149584

31	ईण्डरी	नबाबगढ़	छोटी मस्जिद	ईसराइल	8053010696
32	ईण्डरी	नबाबगढ़	मदरसा	ईरसाद	9671880868
33	सादई	सादई	बड़ी मस्जिद	हनीफ	9050816946
34	सादई	सादई	छोटी मस्जिद	हबीब	9991406957
35	सादई	सादई	मदीना मस्जिद	अब्दुल गफ्फार	9050547896
36	सादई	सादई	पहाड़ वाली मस्जिद	निसार	9991760264
37	बाजड़का	बाजड़का	छोटी मस्जिद	तारिफ	9671562552
38	बाजड़का	बाजड़का	बड़ी मस्जिद	नासिर	8053157092
39	उंटका	उंटका	मक्का	साहिद	9813244658
40	उंटका	उंटका	मदीना	साबिर	9671295352
41	उंटका	उंटका	मक्का	मौलाना-मुस्तफा	[illegible]
42	बझैड़ा	बझैड़ा	बड़ी मस्जिद	अब्दुल्ला	9813223282
43	भपावली	भपावली	जुम्मा मस्जिद	साहबदीन	9050891522
44	भपावली	भपावली	छप्पर वाली मस्जिद	मौ0 बिलाल	9671608247
45	भपावली	भपावली	पूठ वाली मस्जिद	मौ0 मुबारिक	8053390118
46	देवला नंगली	देवला नंगली	कुहड़ वाली मस्जिद	मौलवी मुइस्सिर	9991741858
47	देवला नंगली	देवला नंगली	स्कूल वाली मस्जिद	महमूद	
48	देवला नंगली	देवला नंगली	नंगली वाली मस्जिद	मौलबी बरकत	9671695726
49	देवला नंगली	देवला नंगली	नई मस्जिद नंगली वाली	अब्दुल्ला	
50	देवला नंगली	देवला नंगली	हाजी रहमू वाली मस्जिद	आस मोहम्मद	
51	देवला नंगली	देवला नंगली	हाजी अब्दुल्ला वाली	मौलबी नासिर	9050642643
52	देवला नंगली	देवला नंगली	हाजी घोसी वाली	रिक्त पद	
53	देवला नंगली	देवला नंगली	सिरदारा वाली मस्जिद	इस्लामुद्दीन	
54	देवला नंगली	देवला नंगली	जुगला बास वाली	मोहम्मद साजिद	9671898397
55	देवला नंगली	देवला नंगली	गड़ईया मस्जिद	रिक्त पद	
56	खेड़ा खलीलपुर	खेड़ा खलीलपुर	जामा मस्जिद	महमूद	9813238530
57	उलेटा	उलेटा	नंगला वाली मस्जिद	जमालुद्दीन	9991406767
58	किरन्ज	किरन्ज	कब्रिस्तान वाली मस्जिद		
59	किरन्ज	किरन्ज	इलियास वाली मस्जिद		
60	किरन्ज	किरन्ज	अय्यूब वाली मस्जिद		
61	किरन्ज	किरन्ज	रहमानी वाली मस्जिद		
62	रेवासन	रेवासन	तल्हा वाली मस्जिद	कासिम	8814945935
63	रेवासन	रेवासन	नूरानी वाली मस्जिद	इरसाद	9991739581
64	रेवासन	रेवासन	नम्बरदार वाली मस्जिद	जुबेर	9813480193

65	रेवासन	रेवासन	जुम्मा मस्जिद	मौमीन	9813813501
66	रेवासन	रेवासन	दुकान वाली मस्जिद	जुबेर	8930705625
67	रोजका मेव	रोजका मेव	मदीना मस्जिद	मौलाना अरसाद	8396810572
68	रोजका मेव	रोजका मेव	मक्का मस्जिद	मौलाना	9813564635
69	रोजका मेव	रोजका मेव	आएशा मस्जिद	मौलाना अकबर	9050581252
70	रोजका मेव	रोजका मेव	बंगला वाली मस्जिद	मौलाना मुकीम	9813286154
71	रोजका मेव	रोजका मेव	मस्जिद ए कुबा	मौलाना समसुद्दीन	9671815950
72	रोजका मेव	रोजका मेव	जुम्मा मस्जिद	मौलाना सिद्दीक	9813198095
73	रोजका मेव	रोजका मेव	झुग्गी वाली मस्जिद	मौलाना इमरान	9991539845
74	बसई	बसई	जामा मस्जिद	हाफिज इब्राहिम	9813878195
75	बसई	बसई	कुबा मस्जिद	फारूख	9813644653
76	बसई	बसई	अक्सा मस्जिद	हाफिज जकरिया	9813555443
77	बसई	बसई	अबुबर मस्जिद	सरफुद्दीन	9813528492
78	बसई	बसई	मदीना मस्जिद	अब्दुल्ला	999875707
79	बसई	खोड़	आएशा मस्जिद	शमीम अहमद	8221989833
80	बसई	खोड़	मोड़ वाली मस्जिद	कयूम	9991408718
81	बसई	खोड़	झरना वाली मस्जिद	हुसैन अहमद	9050924753
82	बसई	धीरधौका	मक्का मस्जिद	मौलाना मुबारिक	9813068441
83	बसई	धीरधौका	मदीना मस्जिद	हाबिल	9991321241
84	बसई	महावन	अक्सा मस्जिद	मौहम्मद असलम	9813631933
85	बसई	महावन	मदीना मस्जिद	मौ0 हारून	8930897619
86	खेड़ला नूहँ	खेड़ला नूहँ	कादरी मस्जिद	वजीर	9813583756
87	खेड़ला नूहँ	खेड़ला नूहँ	दरियावीर वाली मस्जिद	दीनदार	
88	खेड़ला नूहँ	खेड़ला नूहँ	बीच वाली मस्जिद	मौ0 नसीम	
89	खेड़ला नूहँ	खेड़ला नूहँ	जामा मस्जिद बड़ी	अम्बार	96715051067
90	खेड़ला नूहँ	खेड़ला नूहँ	काली मस्जिद	मुन कादरी	9671139619
91	खेड़ला नूहँ	खेड़ला नूहँ	गफूर वाली मस्जिद	इनामुल हक	9813771351
92	खेड़ला नूहँ	खेड़ला नूहँ	बाग वाली मस्जिद	अतहर	
93	कंवरसीका	कंवरसीका	बड़ी मस्जिद	मौलाना इमरान	9813648764
94	कंवरसीका	कंवरसीका	ईसब वाली मस्जिद	मौ0 नपीस	9991972753
95	मेवली	मेवली	मस्जिद कुरेशियान	अब्दुल हमीद	9671451253
96	मेवली	मेवली	तियान वाली मस्जिद	आलम	8053077698
97	मेवली	मेवली	जुम्मा मस्जिद	रमजान	9818802903
98	मेवली	मेवली	बम्बर मस्जिद	अयूब	9991315468

133	आंकेड़ा	आंकेड़ा	मदीना मस्जिद	सरीफ	9991512041
134	आंकेड़ा	सिकन्दराबास	सिकन्दराबास वाली	उसमान	9050070691
135	आंकेड़ा	सिकन्दराबास	मक्का मस्जिद	असलम हुसैन	[illegible]
136	घासेड़ा	घासेड़ा	जामा मस्जिद	मौ0 जाहिद	9813367810
137	घासेड़ा	घासेड़ा	बाजार वाली मस्जिद	नूरदीन	9050567717
138	घासेड़ा	घासेड़ा	तालाब वाली मस्जिद	साहिद	9813407628
139	घासेड़ा	घासेड़ा	कुरेशियान नई मस्जिद	माजिद	9813063209
140	घासेड़ा	घासेड़ा	आमीन वाली मस्जिद	उसमान	9813151992
141	घासेड़ा	घासेड़ा	अक्सा मस्जिद	हबीब	9813064985
142	घासेड़ा	घासेड़ा	कुरशियान पुरानी मस्जिद	अहमद	9728036832
143	घासेड़ा	घासेड़ा	मदरसा वाली मस्जिद	शेर मौ0	9813386033
144	घासेड़ा	घासेड़ा	कल्लीबास	युसुफ	9813125120
145	घासेड़ा	घासेड़ा	सुम्मैया मस्जिद	रासिद	9991359659
146	घासेड़ा	घासेड़ा	तकिया वाली मस्जिद	लुकमान	9813820478
147	घासेड़ा	घासेड़ा	मौ0 वाली मस्जिद	साहिद	9992139297
148	घासेड़ा	घासेड़ा	मदीना मस्जिद	खालीद	9813532747
149	घासेड़ा	घासेड़ा	मेद खाँ वाली मस्जिद	समसुद्दीन	9671004336
150	घासेड़ा	घासेड़ा	मौलबी सद्दीक वाली मस्जिद	अ0 हमीद	9991238267
151	घासेड़ा	घासेड़ा	मौ0 इब्राहिम वाली मस्जिद	सलमान	9813398874
152	घासेड़ा	घासेड़ा	बिलाल अहमद	उसमान	9813377511
153	घासेड़ा	घासेड़ा	मूसा मस्जिद	मुस्तकीम	9728036832
154	बीबीपुर	बीबीपुर	अड्डा वाली मस्जिद	नसीम	7027415951
155	बीबीपुर	बीबीपुर	जोहड़ वाली मस्जिद	फते मौ0	9991684502
156	बीबीपुर	बीबीपुर	बड़ी मस्जिद नूरानी	इब्राहिम	9050562041
157	बीबीपुर	बीबीपुर	छोटी मस्जिद मदीना	मौ0 आरिफ	9813478082
158	सौन्ख	सौन्ख	नहर वाला मदरसा	अय्यूब	9416214676
159	सौन्ख	सौन्ख	अड्डा वाली मस्जिद	उसमान	9050250755
160	सौन्ख	सौन्ख	बड़ी मस्जिद	ताहिर	9991656683
161	सौन्ख	सौन्ख	छोटी मस्जिद	निसार	8053519415
162	महरौला	बड़ेलाकी	गांव वाली मस्जिद	जफरू	9991313710
163	महरौला	महरौला	बड़ी मस्जिद	अ0 सलाम	8053334685
164	महरौला	महरौला	छोटी मस्जिद	खालिद	9050644305
165	रायपुरी	रायपुरी	बड़ी मस्जिद	अय्यूब	8813090654
166	रायपुरी	रायपुरी	कब्रिस्तान वाली मस्जिद	मसूद अहमद	9812397308

167	रायपुरी	रायपुरी	छोटी मस्जिद	मौ0 साजिद	9813417318
168	बाबूपुर	बाबूपुर	गांव वाली मस्जिद	जाहिद	[illegible]
169	गजरपुर	कौराली	नूरानी मस्जिद	सिराजू	9813848760
170	गजरपुर	कौराली	मस्जिद–ए–वसूली	आजम	8816983419
171	गजरपुर	कौराली	जामा मस्जिद	अख्तर	9671437962
172	गजरपुर	गजरपुर	बड़ी मस्जिद	जमशेद	9813700470
173	गजरपुर	गजरपुर	मौहम्मदिया मस्जिद	फरियाद	9354158056
174	गजरपुर	रूपाहेड़ी	अक्सा मस्जिद	इमरान	9813116387
175	गजरपुर	छापड़ा	मदीना मस्जिद	ताहिर	8930047687
176	गजरपुर	छापड़ा	उमर फारूक मस्जिद	जुबेर	9991730959
177	बीवां	बीवां	मदिना मस्जिद	इनामुल हक	9813423908
178	बीवां	बीवां	पहाड़ी वाली मस्जिद	रूजदार	9813058063
179	बीवां	बीवां	कॉलोनी वाली मस्जिद	बदरूद्दीन	9050007081
180	नौसेरा	नौसेरा	चौक वाली मस्जिद	मौलाना ताहिर	9671293388
181	नौसेरा	नौसेरा	बड़ी जुम्मा मस्जिद	जान मौ0	8930676460
182	नौसेरा	नौसेरा	तालाब वाली मस्जिद	रसीद	9813796700
183	नौसेरा	नौसेरा	हवेली वाली मस्जिद	मुस्तकीम	9812132742
184	मरोड़ा	मरोड़ा	मरोड़ा वाली मस्जिद	हनीफ	9991182762
185	मरोड़ा	निजामपुर	आईशा मस्जिद	ईमान	8053225080
186	मरोड़ा	निजामपुर	मदीना मस्जिद	नईम	[illegible]
187	मरोड़ा	निजामपुर	आईशा मस्जिद	कमरूद्दीन	
188	मरोड़ा	छावा	मक्का मस्जिद	ईमरान	9813571149
189	मरोड़ा	छावा	खतीजा मस्जिद	फारूक	9813159562
190	मरोड़ा	छावा	आसिफ मस्जिद	हसन	8053102728
191	हुसैनपुर	हुसैनपुर	हुसैनपुर वाली मस्जिद	नियामत	9813544044
192	हुसैनपुर	सतपुतियाका	मस्जिद	हकमुद्दीन	9671829757
193	टपकन	टपकन	बीच वाली मस्जिद	कारी सोएब	9991067820
194	टपकन	टपकन	दादा वाली मस्जिद	मौ0 तारिफ	9671370149
195	टपकन	टपकन	तला वाली मस्जिद	मौलाना अब्दुल रस	9813462601
196	टपकन	टपकन	ईकबाल वाली मस्जिद	अ0 रिजवान	9991334352
197	टपकन	टपकन	हयात वाली मस्जिद	मुबारिक	9991865313
198	खेड़ी कन्कर	खेड़ी कन्कर	बड़ी मस्जिद	उमर मौ0	9991045952
199	खेड़ी कन्कर	खेड़ी कन्कर	छोटी मस्जिद	लुकमान	9991656704
200	खेड़ी कन्कर	खेड़ी कन्कर	नई मस्जिद मस्जिद	लियाकत	9671752032
201	खेड़ी कन्कर	खेड़ी कन्कर	तकिया वाली मस्जिद	अ0 मन्नान	9991073193
202	बड़ोजी	बड़ोजी	नूरानी मस्जिद	मुस्ताक	9813708575
203	बड़ोजी	बड़ोजी	मदीना मस्जिद	सरफुद्दीन	9813659046

204	किरा	किरा	कोई मस्जिद नहीं	कोई मस्जिद नहीं	कोई मस्जिद न
205	छपैड़ा	छपैड़ा	कोई मस्जिद नहीं	कोई मस्जिद नहीं	कोई मस्जिद न
206	बाई	बाई	मौहम्मदिया मस्जिद	हाजी बसीर	9813799796
207	बाई	बाई	मक्का मस्जिद	हाजी ताहिर	9813896708
208	बाई	बाई	मदीना मस्जिद	हनीफ	9050376226
209	बाई	बाई	मदीना मस्जिद	सोहराब	9991088015
210	बाई	बाई	अक्सा मस्जिद	मोहम्मद युसुफ	8659096106
211	रानीका	रानीका	उसमान वाली मस्जिद	मुबीन	9671866243
212	रानीका	रानीका	अलमे वाली मस्जिद	जुबेर	9812760027
213	रानीका	रानीका	चौक वाली मस्जिद	कबीर	9813890372
214	रानीका	रानीका	बड़ी मस्जिद	हारून	9671429368
215	रानीका	रानीका	तकिया वाली मस्जिद	हनीफ	9991424850
216	रानीका	बूराका	पुरानी मस्जिद	मजीद	9992690293
217	रानीका	बूराका	हुसैना वाली मस्जिद	रसूल खॉ	9671572887
218	रानीका	बूराका	इब्राहिम वाली मस्जिद	लुकमान	9050557528
219	मालब	मालब	खेड़ा वाली मस्जिद	मियांजी कासिम	9050768075
220	मालब	मालब	नुरूल ईस्लाम	मौ0 जाकिर	
221	मालब	मालब	लुहार वाली मस्जिद	हसन	8818079059
222	मालब	मालब	मस्जिद शादी वाली	मौ0 साकिर	9050075440
223	मालब	मालब	मस्जिद मिरसाल वाली	मौलबी इब्राहिम	9991278180
224	मालब	मालब	मस्जिद अक्सा	अब्दुल हमीद	7056263063
225	मालब	मालब	मस्जिद ईदगाह	एजाज	9050301531
226	मालब	मालब	मस्जिद मक्का वाली	तसलीम	8396004213
227	मालब	मालब	मस्जिद बड़ वाली	रमजान	8930128301
228	मालब	मालब	मस्जिद छपपर वाली	सहीद	8053911990
229	मालब	मालब	जामा मस्जिद	हाजी मकबूल	9991480641
230	मालब	मालब	मस्जिद नूर	सरीफ	9813220352
231	मालब	मालब	तालाब वाली मस्जिद	सुहैल	8816094786
232	मालब	मालब	आईसा मस्जिद	सलीम	9671563077
233	मालब	मालब	आल्ला वाली मस्जिद	मसूद हसन	9813771010
234	मुरादबास	मुरादबास	जामा मस्जिद	खालिद	9813468736
235	मुरादबास	मुरादबास	मदीना मस्जिद	मुबारिक	8930637240
236	मुरादबास	मुरादबास	तालाब वाली मस्जिद	सलीम	
237	मुरादबास	मुरादबास	सड़क वाली मस्जिद	सरीफ	9050892544
238	मुरादबास	मुरादबास	खोरी वाली मस्जिद	सगीर	9812691790
239	कोटला	कोटला	जामा मस्जिद	साद खॉन	9991177490
240	कोटला	कोटला	सड़क वाली मस्जिद	उमेर	8930979695

241	कोटला	कोटला	स्कूल वाली मस्जिद	अब्दुल सलाम	9050329751
242	कोटला	कोटला	मस्जिद कुबा वाली	असलम हुसैन	9813272029
243	कोटला	कोटला	डांडा वाली मस्जिद	नहीं	नहीं
244	कोटला	कोटला	बंगाली वाली मस्जिद	नहीं	नहीं
245	कोटला	मौहम्मदपुर	वाली मस्जिद	साहाबुद्दीन	9813245489
246	कोन्तलाका	कोन्तलाका	बड़ी मस्जिद	वहीद	9813057508
247	कोन्तलाका	कोन्तलाका	हारून मस्जिद	हारून	9991575160
248	कोन्तलाका	कोन्तलाका	ईसराइल वाली मस्जिद	आसिफ	9671943008
249	खानपुर	खानपुर	खानपुर मस्जिद	नन्हू	9813141248
250	खानपुर	रायसीका	रायसीका मस्जिद	मौ0 यासीन	9813999820
251	कलिन्जर	कलिन्जर	फातमा मस्जिद	नियाज मौ0	9671049693
252	कलिन्जर	कलिन्जर	खान्जादा वाली		
253	कलिन्जर	सुलतापुर	आएशा मस्जिद	इलियास	9050362938
254	टाई	टांई	दादा वाली मस्जिद	नूर मौ0	9813843062
255	टाई	टांई	तकिया वाली मस्जिद	हासिम	9991574332
256	टाई	टांई	लन्गौट वाली मस्जिद	मुख्तियार	9991424612
257	टाई	टांई	सुब्बन वाली मस्जिद	अरसद	9812978729
258	टाई	टांई	कारी अख्तर मस्जिद	अख्तर	9813970116
259	टाई	टांई	कुरेशी मस्जिद	सददाम	9813475797
260	टाई	टांई	मौलाना ईसाक वाली म	आरिफ	7838474016
261	टाई	टांई	खान्जादा वाली मस्जिद	मजीद	9813572500
262	टाई	टांई	हबलिया मस्जिद	ईरफान	9992173189
263	टाई	टांई	ईसब वाली मस्जिद	याहाया	9992173360
264	टाई	टांई	नबे वाली मस्जिद	बरकत	9813780653
265	टाई	टांई	नंगलिया मस्जिद	मुजाहिद	9813828165
266	टाई	टांई	थड़ी वाली मस्जिद	नफीस	9728893970
267	टाई	टांई	मन्नाकी वाली मस्जिद	रसीद	8930719155
268	दिहाना	दिहाना	बड़ी मस्जिद	कादिर	8053204522
269	दिहाना	दिहाना	सुकना वाली मस्जिद	जाहुल	9991997595
270	दिहाना	दिहाना	दीनार वाली मस्जिद	खालिद	8930809618
271	दिहाना	दिहाना	थड़ी वाली मस्जिद	सपात	9991349149
272	दिहाना	दिहाना	अदि वाली मस्जिद	हसन	9813087454
273	दिहाना	दिहाना	सड़क वाली मस्जिद	खलील	8053414233
274	दिहाना	दिहाना	मुल्ल वाली मस्जिद	मुस्तकीम	9991551479
275	दिहाना	दिहाना	तकिया वाली मस्जिद	मूसा	8930809977
276	दिहाना	दिहाना	खन्दड़ा वाली मस्जिद	मुजाहिद	9050545781
277	दिहाना	दिहाना	नहर वाला मदरसा	हामिद	9813258581

278	दिहाना	दिहाना	चौक वाली मस्जिद	हबीब	9050545[illegible]
279	दिहाना	दिहाना	इस्राईल वाली मस्जिद	इसराईल	नहीं
280	धन्धूका	टेरकपुर	चौक वाली मस्जिद	नसीम अहमद	9813906367
281	धन्धूका	टेरकपुर	मियां वाली मस्जिद	अब्दुल हमीद	9050817003
282	धन्धूका	धन्धूका	पुरानी मस्जिद	ताहिर	9812256278
283	धन्धूका	धन्धूका	नई मस्जिद	हकमुद्दीन	9671444541
284	धन्धूका	धन्धूका	दारूल फलाह	रूकमुद्दीन	[illegible]
285	बीरसीका	बीरसीका	बीच वाली मस्जिद	रज्जाक	9671976450
286	बीरसीका	बीरसीका	बाखल वाली मस्जिद	सोहराब	9813771349
287	बीरसीका	बीरसीका	नगलिया मस्जिद	लुकमान	829551467
288	बीरसीका	बीरसीका	मोड़ वाली मस्जिद	आरिफ	8053617140
289	गोलपुरी	गोलपुरी	जुम्मा मस्जिद	हफीज	9050515616
290	गोलपुरी	गोलपुरी	सरदार वाली मस्जिद	साहुन	9813051528
291	गोलपुरी	गोलपुरी	मौहल्ला वाली मस्जिद	रहमुद्दीन	9991313046
292	गोलपुरी	गोलपुरी	बरजाडिया वाली मस्जिद	अय्यूब	9671632344
293	सालाहेड़ी	सालाहेड़ी	मूसे खॉन मस्जिद	नसीम	नहीं
294	सालाहेड़ी	सालाहेड़ी	बड़ी मस्जिद	खालिद	नहीं
295	सालाहेड़ी	सालाहेड़ी	स्कूल वाली मस्जिद	खालिद	नहीं
296	सालाहेड़ी	सालाहेड़ी	कॉलेज वाली मस्जिद	समसुद्दीन	नहीं
297	सालाहेड़ी	सालाहेड़ी	अड्डा वाली मस्जिद	जकरिया	नहीं
298	सालाहेड़ी	सालाहेड़ी	हाजी बशीर वाली मस्जि	ऐजाज	नहीं
299	सालाहेड़ी	सालाहेड़ी	कच्ची मस्जिद	शमसाद	नहीं
300	सालाहेड़ी	सालाहेड़ी	तालाब वाली मस्जिद	आबिद	नहीं
301	सालाहेड़ी	सालाहेड़ी	खारिया वाली मस्जिद	खालिद	नहीं
302	सालाहेड़ी	सालाहेड़ी	हाजी जकरा वाली मस्जि	मौलाना सौकत	नहीं
303	सालाहेड़ी	सालाहेड़ी	हाजी मेवखॉ वाली मस्जि	शाकिर	नहीं
304	सलम्बा	सलम्बा	लुहार वाली मस्जिद	इब्राहिम	9813066270
305	सलम्बा	सलम्बा	आंकन वाली मस्जिद	लियाकत	9813688248
306	सलम्बा	सलम्बा	नीम वाली मस्जिद	कासम	9813955620
307	सलम्बा	सलम्बा	दन्दन वाली मस्जिद	अकतर	8398027770
308	सलम्बा	सलम्बा	बड़ी मस्जिद	सरवर	9813087959
309	सलम्बा	सलम्बा	कुरेशी मस्जिद	सलीम	9991312749
310	सलम्बा	सलम्बा	मुहर वाली मस्जिद	जाहिद	9991271941
311	सलम्बा	सलम्बा	कब्रिस्तान वाली मस्जिद	समसू	नहीं
312	शाहपुर नंगली	शाहपुर नंगली	छोटी मस्जिद	हामिद	नहीं
313	शाहपुर नंगली	शाहपुर नंगली	बड़ी मस्जिद	खालिद	नहीं
314	शाहपुर नंगली	शाहपुर नंगली	शक्का वाली मस्जिद	मल्लड़	नहीं

315	शाहपुर नंगली	शाहपुर नंगली	टईया वाली मस्जिद	उमदा	नहीं
316	शाहपुर नंगली	शाहपुर नंगली	इमरान वाली मस्जिद	नियाज मौ0	नहीं
317	हिरमथला	हिरमथला	मम्मनदीन वाली मस्जिद	उसमान	नहीं
318	हिरमथला	हिरमथला	दीन मौ0 वाली मस्जिद	इरसाद	नहीं
319	हिरमथला	हिरमथला	कुरेश खॉन वाली मस्जि	कुरेश खॉन	नहीं
320	फिरोजपुर नमक	फिरोजपुर नमक	छोटी मस्जिद	मुबीन	नहीं
321	फिरोजपुर नमक	फिरोजपुर नमक	तकिया वाली मस्जिद	जाकिर	नहीं
322	फिरोजपुर नमक	फिरोजपुर नमक	मटिया वाली मस्जिद	रूस्तम	नहीं
323	फिरोजपुर नमक	फिरोजपुर नमक	कब्रिस्तान वाली मस्जिद	अख्तर	नहीं
324	फिरोजपुर नमक	फिरोजपुर नमक	आईशा मस्जिद	ईदरीश	नहीं
325	फिरोजपुर नमक	फिरोजपुर नमक	बास वाली मस्जिद	ईमरान	नहीं
326	फिरोजपुर नमक	फिरोजपुर नमक	फूल वाली मस्जिद	हारून	नहीं
327	फिरोजपुर नमक	फिरोजपुर नमक	सद्दीक वाली मस्जिद	मुफती सलमान	नहीं
328	फिरोजपुर नमक	फिरोजपुर नमक	बड़ी मस्जिद	तमुस्तकीम	नहीं
329	बड़का अलीमुद्दीन	बड़का अलीमुद्दीन	पुरानी मस्जिद	मुबारिक	नहीं
330	बड़का अलीमुद्दीन	बड़का अलीमुद्दीन	बन्द वाली मस्जिद	तेयूयब	नहीं
331	बड़का अलीमुद्दीन	बड़का अलीमुद्दीन	बाबरिन मस्जिद	शेर मौ0	नहीं
332	बड़का अलीमुद्दीन	बड़का अलीमुद्दीन	चिरीमील मस्जिद	हनीफ	नहीं
333	बड़का अलीमुद्दीन	बड़का अलीमुद्दीन	स्कूल वाली मस्जिद	मुबारिक	नहीं
334	बड़का अलीमुद्दीन	बड़का अलीमुद्दीन	जामा मस्जिद	रसीद	नहीं
335	बड़का अलीमुद्दीन	बड़का अलीमुद्दीन	ईमरत मस्जिद	ईमरत	नहीं
336	बड़का अलीमुद्दीन	बड़का अलीमुद्दीन	नसीब खॉ मस्जिद	अरसद	नहीं
337	बड़का अलीमुद्दीन	बड़का अलीमुद्दीन	मदरसा वाली मस्जिद	शेर मौ0	नहीं
338	रिठोड़ा	रिठोड़ा	मदीना मस्जिद	मौ0रासिद	नहीं
339	रिठोड़ा	रिठोड़ा	नूरानी मस्जिद	अब्दुल गफ्फार	नहीं
340	रिठोड़ा	रिठोड़ा	उसमान गनी मस्जिद	अकबर	नहीं
341	रिठोड़ा	रिठोड़ा	बड़ी मस्जिद	ईशा	नहीं
342	रिठोड़ा	रिठोड़ा	नंगला वाली मस्जिद	ईशा	नहीं
343	पल्ला	पल्ला	मूसा मस्जिद शाही	नहीं	नहीं
344	पल्ला	पल्ला	बड़ी मस्जिद	नहीं	नहीं
345	पल्ला	पल्ला	अड्डा मस्जिद	नहीं	नहीं
346	उदाका	उदाका	मदीना मस्जिद	नहीं	नहीं
347	अडबर	अडबर	बड़ी मस्जिद	नहीं	नहीं
348	अडबर	अडबर	छोटी मस्जिद	नहीं	नहीं
349	अडबर	अडबर	मदीना मस्जिद	नहीं	नहीं
350	अडबर	अडबर	मक्का मस्जिद	नहीं	नहीं
351	अलावलपुर	अलावलपुर	नूरानी मस्जिद	नहीं	नहीं

List of Nambardaran in District Nuh (Haryana).

Sr. No.	Name of Nambardar	Father's Name	Address	Category	Mobile Number
Tehsil Nuh					
1	CHOKH RAM	MAM CHAND	KALIYAKA	SC	9466243597
2	AZIM KHAN	RAHIM KHAN	Tain	BCB	9813257384
3	RAHMAN KHAN	SITAB KHAN	BABUPUR NUH	BCB	9991108848
4	MUKESH KUMAR	RANJIT SINGH	UJINA	SC	8395965119
5	RAM KISHAN SINGH	DESRAJ SINGH	UJINA	GEN	9813436428
6	MOHD SHARIF	ABDUL GAFFOR	BIWAN	BCB	9518017063
7	ABDUL RAHIM	YASIN KHAN	MALAB	BCB	9050470500
8	SABIR HUSSAIN	AHMED HUSSAIN	Tain	BCB	9991004124
9	NIRNJAN	TULSI RAM	ALDUKA	GEN	9991113377
10	HET RAM	NATHAN SINGH	INDRI	GEN	9813802988
11	MOHD SAEED	ISAB KHAN	AKERA	BCB	9306193274
12	NOSHAD AALAM	MOHD SAHOOD	AKERA	BCB	9991525745
13	ASHOK	SOHAN	PALLA	BCB	9813798447
14	HEMRAJ	GOVIND	DUBALU	GEN	9813279600
15	HARKESH	YADRAM	HASANPUR SOHNA	GEN	9813564952
16	DEVENDER SINGH	SINGH RAM	INDRI	GEN	9050947577
17	AARIF	AYYUB	ADBAR	BCB	9992516681
18	MUBIN KHAN	MAMREJ	SUDAKA	BCB	9565265265
19	MOHD SHARIF	UMEDKHAN	NIZAMPUR	BCB	9813294392
20	ARSHAD HUSSAIN	NOORMOHD	Tain	BCB	9991004124
21	RAJENDER SINGH	JASWANT SINGH	KHALILPUR	GEN	9812658399
22	PAT RAM	MOHANLAL	CHHEPRA	GEN	9050479831
23	RAM KISHAN	GIRDHARI	REHNA	SC	9813587787
24	AJENDER SINGH	NARESH	KHERLA	SC	8930110021
25	DINESH NAGPAL	PREMNATH	NUH	GEN	8168099401
26	AAS MOHD	BAKSHI	SATPUTIYAKA	GEN	9416103387
27	MANGAL	SHIV LAL	DUBALU	GEN	9050131452
28	ANIL KUMAR	OM PARKASH	CHANDENI	SC	9991113535
29	FATEH MOHD	ISMAIL	SHAHPUR NANGLI	BCB	8930358667
30	FAZAL HUSSAIN	MOHD ASHRAF	KIRANJ	BCA	9813687966
31	SABIR HUSSAIN	SHER MOHD	CHANDENI	BCA	9991301253
32	MUBEEN	SIRDAR	SADAI	BCB	8708070393
33	ABDUL GANI	JAHUR KHAN	AKERA	BCB	9416610089
34	AASH MOHAMMAD	IMAM KHAN	MALAB	BCB	9991026212
35	YUNUS	MUNEERKHAN	salaheri		
36	NASIR HUSSAIN	JUMME KHAN	MALAB	BCB	9813536314
37	YUNUSH MOHD	PEHLWAN	NIZAMPUR	BCA	9671475576
38	RAMESH	SOHANLAL	KIRA	GEN	9518141385
39	RATI KHAN	NOOR MOHD	MURADBAS	BCB	
40	VEDPARKASH	RAJPAL	BHIRAWATI	GEN	9812739877
41	MOOLCHAND	LALARAM	ALDUKA	BCB	9053480272
42	TILAKRAJ	PARGEYATI	KURTHLA	GEN	9813267126
43	BRIGGOPAL	MITTER SINGH	GANGOLI	GEN	8053152727
44	DILDAR	JUMMA	BADKA ALIMUDIN	GEN	9813774486
45	JAN MOHD	SHAHBUDDIN	JAISINGHPUR	BCB	9813156843
46	PARKASH	JAGMAL	KHELRIDAUSA	BCB	9050466467
47	SAHABUDDIN	ABDUL RAHIM	KONTLAKA	BCB	9991249235
48	AASH MOHD	SIRDAR	GAJARPUR	BCB	8929528852
49	SURENDAR KUMAR	MAWASI	BAROTA	BCB	9812828215
50	MADANLAL	JERHANAND	UJINA	GEN	9813358195
51	VIJYE SINGH	DASHRATH	UJINA	GEN	9050566330
52	JAMEEL AHMED	SULEMAN	UNTKA	GEN	
53	VEDPARKASH	MOOL CHAND	PALRI	GEN	9728608363
54	ISRAIL	MEHARALI	AKERA	BCB	9992417458
55	AZMAL KHAN	GUTARI	salaheri	BCB	9991752891
56	TAYYAB HUSSAIN	DALMIR	MURADBAS	BCB	9050508203
57	SANTRAM	BATTAN LAL	SANGAIL	SC	9416260547
58	SHYAM CHUHAN	RADHELAL	ULETA	GEN	9813354460
59	UMAR MOHD	SUBHAN KHAN	MALAB	GEN	9813798804
60	CHANDARMAL	SOHANLAL	ALDUKA	BCB	9991284875
61	MUKESH KUMAR	DHARAM CHAND	MARORA	GEN	9671329020

189	JAKIR HUSSAIN	BASHIR	DEVLA NANGLI	BCB	9050607688	
190	FATEH MOHD	SARJEET	TAIN	BCB	9991088764	
191	RAGHURAJ SINGH	MAKHKHAN SINGH	BHIRAWATI	GEN	9050738638	
192	ABDUL AJIJ	IBRAHIM	AKERA	GEN	9813197226	
193	JAI SINGH	DEEPA	TAIN	SC	8053780385	

62	YASIN KHAN	JUHAR KHAN	salaheri	BCB	9813914239	
63	ANANDPARKASH	SHIV NARAYAN	NUH	GEN	9813497130	
64	DEVIRAM	JIVA	INDRI	GEN	9813040415	
65	NAZEER AHEMAD	UMED	THEKARAKA	BCB	9813871402	
66	UMEDKHAN	KARIM BAKSH	UNTKA	BCA		
67	BASHIR	NOOR KHAN	FIROJPUR NAMAK	BCA	9813155979	
68	NIYAJ MOHD	DIN MOHD	BAI	BCA		
69	ASAR KHA	RAHIM KHA	SHADAI	BCB	9991383474	
70	DEEN MOHD	SHRI JUHRA	MURADBAS	BCA	9813564172	
71	SAHID	JUMME KHA	SONKH	BCB		
72	RAM SINGH	SHIVLAL	BHIRAWATI	SC	8930476012	
73	ISHA	NIZAR MOHD	MOHD PUR	GEN	9813615314	
74	FAKRUDDIN	CHAW KHAN	REHNA	BCA	8614926936	
75	ISHAB	UMED	UDAKA	BCA	9050672660	
76	AABID	SAHABUDDIN	KORALI SOHNA	GEN	9813334205	
77	CHETRAM	KARTAR SINGH	UJINA	GEN	9812282150	
78	RAMCHAND	MANGERAM	BIWAN	BCB	9812716187	
79	RATAN SINGH	CHHOTAN	MALAB	SC	9991181173	
80	KHUBI	RAHMAT	JOGIPUR	BCB	9991622562	
81	DINDAR	JAMA BAKSH	ALWALPUR	BCB	967138506	
82	MOJAM	CHAHAT	BAJHERA	BCA	9813701908	
83	BALWAN SINGH	PHOOL SINGH	BAROTA	BCB	9992918544	
84	IMRAN KHAN	SUMER KHAN	KHERLI KANKAR	BCB	9992453786	
85	BASRUDDIN	ASGAR HUSSAIN	ADBAR	BCA	82053704562	
86	JAAN MOHD	PALTU	KOTLA	BCB	9050317462	
87	KHURSHID AHMED	ABDULLAH	RANIKA	BCB	9813299036	
88	LEKHRAM	POHAP SINGH	ALDUKA	SC	9991414922	
89	LAKHKHU	NASEEB KHA	MALAB	BCB	9813658680	
90	ZAHID HUSSAIN	ISHA KHAN	KHERLA	BCB	9813463473	
91	MOHD ISHAK	MOHD UMAR	FIROJPUR NAMAK	BCB	9991449608	
92	SUBHAN KHA	INAYAT KHAN	BADWA	GEN	8930989586	
93	RAJPAL	RAMCHANDER	AATA	GEN	9992178250	
94	VAKIL MOHD	AKHTAR HUSSAIN	BAINSI	BCA	9671373101	
95	DEENA	RAMJAN	SULTAPUR	BCB	9813263345	
96	DULICHAND	GANGA	FIROJPUR NAMAK	SC	8059326101	
97	ATI MOHD	SAFED KHAN	GOLEPURI	BCB	9991128674	
98	RASHID	MOHD KASIM	FIROJPUR NAMAK	BCB	9671538786	
99	HAKMUDDIN	CHANDRA	TAPKAN	BCB	9729631368	
100	USMAN	ILAHIBAX	DANHDUKA	GEN	8813042992	
101	AZAD HUSSAIN	YUSUF KHAN	AKERA	BCB	9812186337	
102	OSAFALI	ISHA KHAN	GHASERA	GEN	9813281083	
103	RADHELAL	PEYARELAL	ALDUKA	GEN	9518845119	
104	SUBHAN KHAN	MEHTAB	salaheri	BCB	9896953649	
105	ASFAQ	RAMJAN	BAI	BCB	9813771347	
106	YUSUF	MAZHAR ALI	SALAMBA	BCB	8814862519	
107	CHANDAR	NOORA	JOGIPUR	BCA	9671329020	
108	SABIR HUSSAIN	SAHABUDDIN	KHOR BASAI	BCB	9813029182	
109	AYYUB	REHMAN KHAN	RAISHIKA	BCB	9813459370	
110	KARIM KHA	SUBHAN KHA	JAISINGHPUR	GEN	9813762795	
111	VAJEED KHAN	ISRAIL	MEOLI	BCA		
112	LAL SINGH	BISHAL SINGH	AATA	GEN	9991087406	
113	BADDAL	MUNSHI	DEHANA	BCB	9813218840	
114	KHALID	UMED KHAN	CHANDENI	GEN	9991932334	
115	MOHDIKBAL	BUDH SINGH	RAIPURI	BCB	9813915641	
116	AABID HUSSAIN	DEEN MOHD	SHAHPUR NANGLI	BCB	9991772476	
117	JAKIR HUSSAIN	CHHAJJU	ADBAR	BCB	9813964486	
118	HARUN	DEEN MOHD	TARKARPUR	GEN	9813228528	
119	SHARIF	CHHITAR	BASAI	BCB	8053359126	
120	SANJAY KUMAR	SHIV SINGH	KURTHLA	GEN	7056901191	
121	OM PARKASH	RAGUNATH	KURTHLA	GEN	9825725424	
122	KAMAR KHAN	REHMAT	MOHDPUR NUH	BCB		
123	FAZRU	RASULKHAN	NIZAMPUR	BCB	8053102728	
124	ABDULRAZZAQ	KHERATI	BAI	BCB		
125	DALIP SINGH	TEJPAL SINGH	UDAKA	BCB	9050414427	
126	SUBHASHCHAND	SARUP CHAND	UJINA	GEN	9671059900	
127	TEJPAL	RAMOTAR	UJINA	GEN	9050789601	

194	FAKHRUDDIN	MEHMOOD KHAN	NALHAR	GEN	9991056260	
195	SAPAT	KARIMBAKSH	SADAI	BCA	9671915314	
196	JAKIR HUSSAIN	SULEMAN	NAUSHERA	BCB	9812090632	
197	KHURSHID	HASAN KHA	REHNA	GEN	9813587787	
198	SUBATKHA	KAMALUDDIN	CHANDENI	BCB	9671992201	
199	ISLAM	SHRI FAJRU	REWASAN	BCB	9813937140	
200	HANIF	ABDUL SATTAR	KOTLA	BCB	9991891510	
201	RAMAVTAR	GHANSHYAM	BHIRAWATI	BCB		
202	JAI PRAKASH	HEMCHAND	GEHBAR	BCB	9992901500	
203	ABDULAJIJ	JAFAR KHA	KHELRA	BCB	9813752503	
204	AASH MOHD	NABIKHA	DHIRDHOKA	BCB	9813526003	
205	HABIB	SIRDAR	BADWA	BCB	98137895633	
206	JAKIR HUSSAIN	NIHALKHAN	MEOLI	BCB	9813619241	
207	MUSTAK AHMAD AHMAD	NASRUDDIN	KHORI NUH	BCB		
208	AASHIN MOHD	MOHD YAMEEN	CHANDENI	BCB	9813734552	
209	MAHABIR	PURAN SINGH	BAINSI	GEN	9050944819	
210	NANNU	KHACHERA	INDRI	SC		
211	PARKASH	KUNDAN	SANGAIL	GEN	9416079544	
212	AKBAR	CHAV KHA	GAJARPUR	BCB	8053029545	
213	SALEEM AHMAD	HAYAT KHA	CHAPRA	BCB	9991010279	
214	TAHIR HUSSAIN	ALI MOHD	DHENKLI	BCB	9991099251	
215	RAKESH KUMAR	GANGARAM	HASANPUR SOHNA	SC	9812571670	
216	HARI SINGH	FATTURAM	ADBAR	SC		
217	JAKIR HUSSAIN	YUSUF KHAN	BASAI	GEN	9813893375	
218	RAGHBIR SINGH	HARIYA	INDRI	BCA	9671150394	
219	TEJPAL	DHARAM CHAND	MARORA	GEN		
220	JAN MOHD	KAMRUDDIN	NAUSHERA	BCB	9813893386	
221	RANJIT SINGH	BALBIR SINGH	INDRI	GEN	9255589210	
222	BASDAL	SIRDAR	KHOR	BCB	8053776834	
223	SUKHBIR SINGH	KHILLAN	CHHAPERA	GEN		
224	SHRINTWAS	GIRRRAJSINGH	CHHACHARA	GEN	9991406297	
225	SOHAN PAL	RAMCHANDER	KUTUBGARH	BCA	8053778326	
226	ASLAM	IBRAHIM	KHERLA	BCB	9813124719	
227	GOBIND RAM	RAMSHARAN	KALIYAKA	GEN	9813495025	
228	TEK CHAND	DULI CHAND	MANUWAS	GEN	9813158515	
229	SHIVRAM	LALARAM	KUTUBGARH	SC		
230	AYUB	JALEB KHAN	KALINJAR	BCB	9813105499	
231	SHAHID KHAN	RAHMAT KHAN	ROJKA MEO	BCA	9991086772	
232	NAR SINGH	HARPAL	HILALPUR	GEN	9812442040	
233	RAMESH KUMER	BHUDEV	BAJHERA	GEN	9991337827	
234	SAPAT KHAN	MOHD KHAN	MEOLI	GEN	9991301384	
235	MOHD RAFIK	MUNSHARIF	DHENKLI	BCB	9991558605	
236	JAGDISH	RAM SARUP				
237	PREM PAL	TEJ RAM	MANUWAS	SC	9813284738	
238	SAPAT KHAN	YHSHFKHAN	KHOR	GEN	9813843586	
239	RAFIK	RAHMAT	ADBAR	BCB	9813304927	
240	ILIYAS	CHAOKHAN	MALAB	BCB	9991197238	
241	MANGAL SAIN	RAMJILAL	NUH	SC	9050554800	
242	ASGAR ALI	YASEN KHAN	SUDAKA	BCB	9813735789	
243	AMAR CHAND	BHAJANLAL	CHHAPERA	GEN	9992486648	
244	JAMALUDIN	JUMME KHAN	NAUSHERA	BCB	9813127185	
245	IQBAL	SIRDER	KOTLA			
246	JAIPRAKASH	BHAGWANSINGH	BAJHERA	GEN	9050352504	
247	LEKH CHAND	CHHELU RAM	CHHAPERA	SC		
248	SHAFI MOHD	L I LU	TAIN	BCA	9813492583	
249	USMAN	ASARKHAN	BARWA	GEN	9991094874	
250	BIRENDER SINGH	AMIR SINGH	INDRI	GEN	8708156936	
251	MOHINDER PAL	SARJEET SINGH	SANGAIL	GEN	9024031151	
252	MEER SINGH	BOBALSINGH	CHHAPERA	GEN	9589589552	
253	ABDUL REHMAN	NIWAJKHAN	GHASERA	BCB	9813332745	
254	LAXMAN SINGH	NATHAN	ULETA	GEN	9813310089	
255	RATTAN LAL	SHIBBAN	SANGAIL	BCA	8930064008	
256	DHARAMBIR SINGH	MAHABIR SINGH	KURTHLA	GEN	9812388344	
257	RAMJAN	JUMM A	TAPKAN	BCB	9671992141	
258	JAKIR HUSSAIN	AJIJ	JAISINGHPUR	BCA	9813908827	
259	KAYUM	ALLAHBAKS	KUTUBGARH	BCB	9813317092	

260	PRABHU DAYAL	PRABHIJ	BAROJI	BCA	9813176831	
261	MAKRAND SINGH	MUNSHI SINGH	HILALPUR	GEN	9812805790	
262	JUHURUDEEN	GHOSI	GUNDWAS UJINA	BCA	9813980857	
263	MOHDYUNUS KHAN	SULTAN AHMAD	KHERLA JKHOPUR	BCB	9050362959	
264	VIJAY SINGH GHALAUT	MUNSHT GHALAUT	BHIRAWATI	GEN	9050532010	
265	OM PRAKASH	JAMNA DAS	KALIYAKA	GEN	9050363263	
266	SHAKIR HUSSAIN	SH ZAFER AHMED	SALAMBA	BCB	9671562301	
267	AKBAR KHAN	KABAR AHMED	TAIN	BCB	9812828165	
268	JUHAR KHAN	RAHIM KHAN	KHOR	GEN	9050611947	
269	SURESH KUMAR	JANAK SINGH	UJINA	GEN	9813581270	
270	RANJIT	MANGAL	UDAKA	SC	9728647264	
271	VED PRAKASH	BALURAM	GANGOLI	GEN	9992173165	
272	JOM KHAN	MURAD	REHNA	BCB	8744847845	
273	ASH MOHD	JAL SINGH	MANNKI	BCB	9671809940	
274	JOR MAL	PAT RAM	CHHAPERA	BCB	9859859240	
275	RUGH RAJ SINGH	NATHI SINGH	CHHAPERA	GEN	9813073161	
276	CHHATAR SINGH	PEHLAD SINGH	SANGAIL	GEN	9813205457	
277	ASH MOHD	JUMAKHAN	KAIRAKA	BCB	9050074286	
278	LAXMAN SINGH	PURAN LAL	CHHAPERA	GEN	9053565909	
279	SUBE CHAND	HUKAM CHAND	MEOLI	SC	9813338966	
280	KASAM KHAN	RAMMATKHAN	KAWARSHIKA	BCB	9812766337	
281	RAMA NAND	KANWARSINGH	BAROTA	BCB	9050074574	
282	MUKIM	NOOR MOHD	KONTLAKA	BCB	8307378771	
283	VIJAY SINGH	RAM NATH	KIRAJ	GEN	9810833527	
284	LAXMAN	BHIM SINGH	MANUWAS	GEN	9813733063	
285	UTTAM	RANJIT	INDRI	GEN	9991262107	
286	ILIYAS	REHMAN	GHASERA	GEN	9991954817	
287	SABIR	AHMED	AKERA	GEN	7988807848	
Tehsil Punhana						
1	Nooruddin	Suleman	Shikrawa	BC-A	9813199601	
2	Abdul Gafoor	IshaMohd.	Badka	BC-B	9813611754	
3	Sabir	Banni	Dudoli	BC-B	8930062997	
4	Rahees Ahmed	GoreKhan	KhoriShahChokha	BC-A	9813371340	
5	Jore Khan	JabarKhan	Lafoori	BC-B	9812290174	
6	Asruddin	Sumeri	Andhaki	BC-A	9050850024	
7	Yakub Khan	Bikkan	Hinganpur	BC-A	9671668079	
8	Sarvan Singh	BalveerSingh	Dudoli	BC-B	8053334987	
9	Bijender Singh	Buddhi	Dudoli	SC	9813265159	
10	Abdul Rehman	ChanderKhan	Kutubpur	BC-B	9812573140	
11	Asru	Paltu	Hathangaon	BC-B		
12	Fajru	Rehmat	Bassdalla	BC-A	9812194440	
13	Israil	Moti@Yashin	Nakanpur	BC-B	9812254099	
14	Banwari Lal	Gopaldas	Punhana	BC-A	9992351824	
15	Mukesh Kumar	Foolchand	Nakanpur	BC-A	9812278816	
16	Habib	Majeed	Aandhaki	BC-A		
17	Bashir	NajeerAhmed	Chandnki	BC-A	8053805528	
18	Shamshuddin	Dalsher	Chandnki	BC-B		
19	Jakir	Kayam	Pemakhera	BC-B		
20	Chandru	Rehman	Godholi	BC-A	8053250276	
21	Abdul	Sumerkhan	Tushaini	BC-B		
22	Rashid Ahmed	Hamidkhan	Bisru	BC-B		
23	Peer Mohd	Abdulla	Pemakhera	BC-B	9991136427	
24	Fajruddin	Ibrahim	Bichhore	BC-B	9813808193	
25	Abdul Gafoor	Baddan	Jamalgarh	BC-A	9671606734	
26	Tahir Hussain	AkhterHussain	Gangwani	BC-B	8607741475	
27	Ahmed Raja	Mahmud	Hinganpur	BC-B	9991370371	
28	Mohd Ishaq	KalluKhan	Gangwani	BC-B	8059532981	
29	Abdul karim	Ismail	Rehpua	BC-B	9991894785	
30	Abrar Husain	RasheedAhmed	Mubarikpur	BC-B	9671810530	
31	Mohd Haroon	Mohd.Yusuf	Jaroli	BC-B	9812289241	
32	Fajar Mohd	ChanderKhan	Tusaini	BC-B	9813271589	
33	Kamruddin	Hamida	Patakpur	BC-A	9812786436	
34	Mohd Deen	Adimal	Lafoori	BC-A	9991549310	
35	Shamsher	Ishaq	Singar	BC-B	9873475730	
36	Aziz	HasanKhan	Gangvani	BC-A	9812314535	
37	Aash Mohd	AbdulHameed	Gangwani	BC-B	9813375973	

38	Ranjeet	Murli	Rajpur	BC-B	7027996861	
39	Suban Khan	PahalSing	Bassdalla	BC-B	9813095334	
40	Parmal	Sohanlal	MohdpurTed	SC	9812667086	
41	Mohd Ilyash	Ajmat	Neemkhera	BC	9812118152	
42	Mustak Khan	SaheedAhmed	Bisru	BC-A		
43	Ilzar Hussain	Habib	Nakanpur	BC-B	9813820654	
44	Deen Mohd	AkhterHussain	Tundlaka	BC-B	8930903996	
45	Isab	Surjan	Tigaon	Gen	8930943666	
46	Mihru	Chahat	Tigaon	BC	9828342187	
47	Ibrahim	Rahimali	LuhingaKalan	BC	9671826312	
48	Samand Khan	Amarsing	Sunheda	BC-B		
49	Zakir Hussain	AbdulRehman	Sunheda	BC-B	9728179882	
50	Itwari	Paltu	Hathangaon	SC	9813731148	
51	Aabid Hussain	AhmedHussain	SihriSinglehri	BC-A	9812774866	
52	Kamaluddin	SubanKhan	Singar	BC-B	8816012899	
53	Aakib Hussain	Gafruddin	Siroli	BC-A	9812590665	
54	Sabbir	Noormohd.	Siroli	BC-B	9813894101	
55	Mohd Yunus	Nasruddin	Ilahabad	BC-A	9050340832	
56	Harun	Ibrahim	KhoriShahChoakha	BC-A	9728594051	
57	Mohd Yusuf	SulemanKhan	Punhana	BC-B	9812398248	
58	Sohrav	Kallu	Tikri	BC-B	9991524056	
59	Niyaz Mohd	FatehMohd.	Bisru	BC-B	9812354681	
60	Lal Khan	Kale	Pemakhera	BC-B	9812952162	
61	Ibrahim	Munsi	Singar	BC-B	8685021874	
62	Nasru	Murad	Jainwat	Gen	9050894417	
63	Fajruddin	Makhmul	Jainwat	BC		
64	Habib	Bahadur	NanglaJamalgarh	BC-B	9050455786	
65	Harun Khan	FatehMohd.	Bisru	BC-B	8053238576	
66	Ahmed	Sardar	Malhaka	BC-B	8059750361	
67	Yunus	AleemAli	Godhula	BC-B	9050222345	
68	Rajkumar	Babulal	Godhula	SC	9991253490	
69	Abdul Vahid	Abdula	Falendi	BC-A	9813216192	
70	Chav Khan	Sarsmal	Luhinga	BC-B	9416512560	
71	Ghanshyan Das	Amarsingh	Punhana	SC	9813410297	
72	Sahid	Umed	Punhana	BC-B	9813565849	
73	Desh raj	Kishan	Malhaka	SC	9813209067	
74	Arshad Khan	Mustafa	Punhana	BC-B	8930011291	
75	Baseer Ahmed	Chhutna	Naharpur	BC-B	8930756779	
76	Jan Mohd	BholeKhan	JakhBadali	BC-B	8814083281	
77	Jagbir	Deepchand	Fardari	SC	9416245445	
78	Sohrav	Jahangeer	Raipur	BC		
79	Islam	Sh.Buddha	Raipur	Gen	9813111268	
80	Umardeen	Sumerkhan	Naheda	BC-B	9991208220	
81	Usman Khan	Mohd.Ramjan	Jaroli	BC-B	9813747958	
82	zumma	Jaimal	Madhiyaki	BC-A		
83	Rashid Ahmed	Hamidkhan	Bisru	BC-B	9813787028	
84	Sodan Khan	Tundal	Luhingakalan	BC-B	9813226874	
85	Alam	RattiKhan	Leharwari	BC-B	9992278341	
86	Saddik	Yasin	Godhola	BC-B	9050715107	
87	Liyakat Ali	Subankhan	LuhingaKalan	BC-B	9671413219	
88	Sarfraz Hussain	MohdIshak	Bisru	BC-B	8053321705	
89	Fazar khan	Sultan	Naheda	BC-B		
90	Samiullah Khan	MohdSafi	Mubarikpur	Gen	9813938137	
91	Chhiddiram	Kishanlal	Newana	SC	9812427686	
92	Israil	Daud	Jamalgarh	BC-B	9518481787	
93	Ashu @Ash Mohd	SubhanKhan	Manota	BC-B	9728623170	
94	Sher Mohd	Kamruddin	Manota	BC-B	9991544960	
95	Lakhpat	Juhru	Manota	BC-B	9813787592	
96	Haneef	Rehmat	Neemka	Gen	9992668500	
97	Aashik	Rehmat	Buchaka	Gen	8053653962	
98	Khaleel Ahmed	IlahiBaksh	Gheera	BC-B	9992668500	
99	Aamin	Jainu	Tusaini	BC-B	8053653962	
100	Sarup Singh	Kallu	Pemakhera	SC	9050646343	
101	Shokat	Yakub	Gheera	GEN	9812863469	
102	Maksood	NabiBax	Badli	BC (B)	8399594591	
103	Mohd Idrish	RehmatKhan	Badli	BC (B)	9813680410	

104	Ali Mohd	REHMAN	Badli	BC (B)	8053067912	
105	Mohd Sameen	NIJARMOHD	Mubarikpur	BC (B)		
106	Juhruddin	ISMAIL	Newana	BC (B)	9991702410	
107	Subhan Khan	BASHIRAHMED	Dondal	BC (B)	9991727350	
108	Tahir	ABDULLA	Dondal	BC (A)	9991559626	
109	Fajru	SUFEDA	Bhuriyaki	BC (B)	8396918093	
110	Mohd Yunus	NATTHUKHAN	Indana	BC (B)	9992391992	
111	Anwar Khan	DENMOHD	Autha	BC (A)	9813531441	
112	Ramesh Chand	CHARNSINGH	Tirwara	SC	8053145620	
113	Karamat Khan	MUNEERKHAN	Rehpuwa	BC (B)	9991364376	
114	Hamid Khan	INDERKHAN	Hathangaon	BC (B)	9812398231	
115	Habib Khan	Dhoop Khan	FerozepurMeo	BC(B)	9991738650	
116	Asruddin	MAJID	KherlaPunhana	BC(B)	9671211002	
117	Majid	Aashin	FerozepurMeo	BC (A)	9991024241	
118	Mehmood Khan	BASHIRAHMED	Hajipur	BC (B)	9992288291	
119	Khurshid Ahmed	ismail	Rajpur	BC (B)	9991810837	
120	Isab	Surjan	Tigaon	Gen.	9991586221	
121	Mihru	Chahat	Tigaon	BC		
122	Hasan Mohd	ChandKhan	Punhana	BC (B)		
123	Suresh Kumar	RijjuRam	Pinangwan	Gen	9991060049	
124	Ram Singh	Mawasi	Pinangwan	S.C	8930422156	
125	Mohd Ilyas	DeenMohd	Neemka	Gen	9812135754	
126	Abdulla	SumerKhan	Neemka	Gen	9050410891	
127	Sapat	MuhurKhan	Jewant	Gen	9812605864	
128	Ilyas	Sumera	Nai	BC (B)	9671854300	
129	Tahir	DeenMohd	FerozepurMeo	BC (B)	9813277676	
130	Aasam	Mangal	Lafoori	BC(B)	9812360422	
131	Abdul Rajjak	YakubKhan	Jamalgarh	BC(B)	7230875210	
132	Sher Jung	Ibrahim	Bisru	BC(B)	9812318786	
133	Rehmat	Ramjan	Singar	BC(A)	9813159899	
134	Israil	Sitab	Gubhradi	Gen		
135	Tahir Hussain	AbdulRashid	Luhinga Kalan	BC(B)	8708678196	
136	Roje khan	BhoopSingh	Jakhokar	BC(B)	9991894949	
137	Samshuddin	Ramjan	Jakhokar	BC(B)	8930361751	
138	Abdul Sattar	Dhundal	Jakhokar	BC(B)	9050138792	
139	Fakhruddin	AbdulFaruk	Luhinga Kalan	BC(B)	8813047766	
140	Aamin	Sumera	Bichhore	BC(B)	9306796338	
141	Juned	HireKhan	Raheera	BC(B)	9813645426	
142	Naryan Singh	Kesari	Bichhore	Gen	9813856202	
143	Manoj Kumar	Omprakash	Pinangwan	BC(A)	9813422447	
144	Imran	ALLAHBAKHS	Govinspur	BC(B)	9813367305	
145	Mamla	Hurmat	Manota	BC(B)	9050843370	
146	Jamil Ahmed	Hussainsaha	Hajipur	BC(A)	9812406763	
147	Abdulla	Inda	Akbarpur	BC(B)	8814028822	
148	Mehmood Khan	Mohd.Khan	Tirwara	OBC	7027265394	
149	Kallu Khan	Gabdu	Ter	BC(B)	9991566710	
150	Fajar Khan	Sultan	Naheda	BC(B)		
151	Shishram	Kishan	Bichhore	SC	9813268435	
152	Abdul Subhan	RahimShah	Badli	BC(A)	9991732621	
153	Mohammad Khan	Kherati	Luhinga Kalan	BC(B)	9728329721	
154	Akhter Hussain	Majeed	Thek	BC(B)	9050374630	
155	Abdul Azeez	AbdulGafoor	Kherla Punhana	BC(B)	9812811335	
156	Deen Mohd	Moji	Dhana	BC(A)	9671988481	
157	Budhram	Mangal	Bichhore	SC	8930294495	
158	Liyakat Ali	Asraf	Bichhore	BC(B)	9050518211	
159	Ramesh Chand	KunjBihari	Pinangwan	Gen	9813291002	
160	Rashid	UmarMohd	Baded	BC	8053576796	
161	Tahir Hussain	BashirAhmed	Bisru	BC(B)	9017774856	
162	Hasan Deen	SubhanaKhan	Bichhore	BC(A)	9813603098	
163	Salim	Rafik	Aminabad	BC(B)	9017311786	
164	Balram	Samanta	Sultanpur	SC	9812993386	
165	Usman khan	Sultankhan	Tusaini	BC(A)	9812380508	
166	Najbudin	Kamruddin	Singar	GEN	9050370141	
167	Jaikam khan	basir	Madhiyaki	GEN	9671452440	
168	Ramesh Chand	Sidhuram	Pinangwan	GEN	9813589674	
169	Sahad	Deenu	Newana	BC(B)	9728476942	

170	Hatamdeen	A.Rahman	Sihri Singalheri	GEN	9812381504	
171	Habib Ahmed	Rujdar	Gulalta	BC(A)	8053813486	
172	Nasruddin	ChawKhan	Mamlika	BC(B)	9991516217	
173	Nihal Singh	SohrabKhan	Bichhore	BC(B)	9813772799	
174	Deen Mohd	NoorMohd	Shamsabad Khurd	BC(B)	9053837017	
175	Abdul Rajak	FaizMohd	Fardari	BC(B)	9991303507	
176	Attar Khan	Budhmal	Khawajli Kalan	BC(B)	9050127313	
177	Abdul Rajjak	AbdulRashid	Bikti	BC(B)	8616014325	
178	Rajkumar	Remaldass	Pinangwan	Gen	9416143125	
179	Abdul Rahim	NoorMohd	Baded	BC(B)	9812666680	
180	Layak Hussain	AalamKhan	Siroli	BC(B)	9813416965	
181	Sahbuddin	Jangii	Godhuli	BC(A)		
182	Samsuddin	Nannu	Papra	BC	9813267881	
183	Akber	kaverkhan	Aminabad	BC(B)	9992391919	
184	Sardar khan	Chahat	Jharokari	BC(B)	9812522693	
185	Sumer khan	Ghisa	Sihri Singalheri	BC(B)	9813204858	
186	Ramjani	Luhuda	Dungeja	BC(B)	9991465140	
187	Ramesh Chand	Lakhmichand	Sihri Singalheri	GEN	9050779190	
188	Sarif Ahamed	Nasibkhan	Indana	BC(B)	9991028539	
189	Mauj khan	Rahimkhan	Khawajli Kalan	BC(B)	7988808393	
190	Chander khan	Sultan	Tirwara	GEN		
191	Rahmuddin	Chitarnath	Jehtana	BC	9813471207	
192	Mohd Ikbal	Chahat	Jehtana	GEN	9813853906	
193	Ali Mohd	Badlu	Jehtana	GEN	9991274998	
194	Ishak	Sugra	Dungeja	BC	8930319361	
195	Jaikam Khan	SafedKhan	Rasoolpur	BC	9813934473	
196	Haroon	AbdulRahman	Rasoolpur	BC	9050282053	
197	Ismail	DalKhan	Nai	BC(B)	9728762066	
198	Khurshid Ahmed	Ibrahim	Shikrawa	BC(B)	9813289209	
199	Inayat Khan	NoormOhd	Shikrawa	BC(B)	9813196813	
200	Nasruddin	Foju	Shikrawa	BC(B)	9050976195	
201	Sattar	Rahmat	Godhuli	BC	9813355591	
202	Jaikam Khan	Mahmmod	Gulalta	BC	9812388140	
203	Bharat Lal	RamSingh	Jharokari	SC	8930624241	
204	Nasru	JuhurKhan	Fardari	BC(B)	9813600199	
205	Jakir Hussain	Shamsuddin	Patakpur	BC(B)	9812316786	
206	Jakir Husaain	Fajru	Allahabad	BC(B)	9812805574	
207	Hasan Mohd	AliMohd	Bichhore	BC(B)	9991114500	
208	Reshmi	Mehtab	Bikti	BC(B)	9784135195	
209	Omi	RamBak	Shikrawa	SC	9050583444	
210	Hussain Mohd	LahruKhan	Hathangaon	BC	9812051521	
211	AtaulRehman	Sultankhan	Jharokari	Gen	930642075	
212	Samay Singh	RoshanLal	Bassdalla	Gen	8059974267	
213	Ratti	Munir	Falendi	Gen	9991303299	
214	Mamman	Jaimal	Naheda	BC(B)	8685021784	
215	Noor Deen	RehmatKhan	Jamalgarh	Gen	9813442861	
216	Samsuddin	UmarBax	Gokalpur	BC(B)	702795331	
217	Aarif Hussain	TayyabHussain	Singar	BC(B)	9992043554	
218	Samsuddin	AkhterKhan	Jalika	BC(B)	9813424042	
219	Mohd Ilyas	MohdHussain	Nai	BC(A)	9308926861	
220	Moj Khan	Jainkhan	Neemkhera	BC(B)	9813245581	
221	Nooruddin	Firojkhan	Gokalpur	BC(B)	9728536880	
222	Abdul Majeed	KaleKhan	Dhana	BC(B)	9891381259	
223	Jaan Mohd	ChawKhan	Ter	Gen	9896480964	
224	Nasir Ahmed	SitabKhan	Dhana	BC(B)	8059262282	
225	Mohd Ilyas	FatehMohd	Shamsabad Khenchetan	BC(B)	9812212786	
226	Fateh Mohd	Salawat	Hathangaon	BC(A)	9050321164	
227	Ali Sher	Samsuddin	Papri	BC(B)	9813618590	
228	Irshad	NoormOhd	Neemka	BC(B)	9812195891	
229	Umar Mohd	Prithi	Jharpuri	BC(B)	9991430442	
230	Ismail	BashirAhmed	Neemkhera	BC(B)	9050137723	
231	Mohd Ayyub	Noormohd.	Bisru	BC-B	9813669039	
232	Ramjan	Alibak	Bubalehri	BC	8708539287	
233	Salauddin	AbdulRasheed	Shikrawa	BC-B	8395945831	
234	Abdul Majeed	Nasruddin	Neemkhera	BC-B	7056353303	
235	Rafeek	Khursheed	Dondal	BC-B	9812027215	

236	Deen mohd	TazKhan	Singar	GEN	9991208281	
237	Harun	Isha	Singar	BC-B	9813014627	
238	Akbar @ Akbar Hussain	JummeKhan	Sultanpur	BC-B	9991523493	
239	Zakir Hussain	DeenMohd	LuhingaKalan	BC-B	9813927786	
240	Tarif Husain	KhursheedAhmed	Punhana	BC-B	9812041786	
241	Jamaluddin	MoharSingh	Singar	BC-B	8817193082	
242	Suleman	Namgi	Jalika	BC-B	9813919561	
243	Saddik Ahmed	JuhurKhan	Fardari	BC-A	9717216377	
244	Asfak	Haneef	Singar	BC-B	9991291583	
245	Mahmuda	Nabab	Aandaki	BC-B	8053553380	
246	Karim Sher	NiwajKhan	SihriSingalheri	BC-A	9812851994	
247	Khaleel Ahmed	AhmedBaksh	Mundheta	BC-B	9813024535	
248	Abdulla	ShadiKhan	Mundheta	BC-B	9991437402	
249	Khurshid Ahmed	Bashir	Mundheta	BC-A	9991243192	
250	Ashraf	ImamKhan	Gulalta	Meo	9813856830	
251	Deen Mohd	MoharKhan	Jharokari	BC-B	9813051686	
252	Naseem Ahmed	Mohd.Yaseen	Nai	BC-B	8221071512	
253	Abdul Rashid	Mahrav	Laharwari	BC-B	9996049804	
254	Fateh Singh	Khiloni	Dudoli	BC-A	8901528037	
255	Sahabuddin	ShankarNath	Naheda	BC	8053683904	
256	Kantula	Ruda	Bubalheri	BC-B	9813577735	
257	Rozdar	Muneera	Bubleheri	BC	9991401933	
258	Israil	Rehman	Singar	BC-B	9813101575	
Tehsil Ferozepur Jhirka						
1	Deenu	Rehmat	Maholi		9812391784	
2	Deenu	Dilawar	Maholi	GEN	9812791930	
3	Jain Khan	Mohar Khan	Maholi	BC	9812559587	
4	Aas Mohd	Hamid Khan	Sidhrawat	GEN	9812442844	
5	Hakam Khan	Rehmat	Bhond	GEN	9050633710	
6	Juber	Kamlu	Kameda	GEN	9992360642	
7	Hasan Mohd	Rehman Saha	Kamed	BCA	9050727883	
8	Mohd Atthar	Akhtar Hussain	Kameda	BCB	9050118686	
9	Charan Singh	Nandlal	Akhanaka	BCA	9729941433	
10	Bachhu Singh	Susrali	Akhanaka	SC	8930929639	
11	Hamida	Fajru	Akhanaka	BC	9467463786	
12	Ismail	Chand Khan	Akhanaka	BCB	9812533885	
13	Bhajan Singh	Dulli Chand	Akhanaka	BCB	9772176517	
14	Noor Mohd	Chahat	Pathkhori		9996880786	
15	Khurshid	Chaw Khan	Pathkhori	GEN	9813348812	
16	Kamruddin	Rehman	Hasanpur Bilonda	GEN	9728068430	
17	Umar Mohd	Tundo	Hasanpur Bilonda	GEN	9991347401	
18	Abdul Gafur	Himmat	Dhadoli Khurd		9812351360	
19	Kamrudeen	Ghutmal	Solpur	GEN	9813141566	
20	ChandKhan	Murad	Rawli	BC	9812559162	
21	Raj Kumar	Topan Dass	Rawli	GEN	967827913	
22	Younus	Subhan Khan	Rawli	BC	9813129569	
23	Sumer Singh	Guddi Ram	Rawli	SC	9812853589	
24	Rajendra Kumar	Ami Chand	Patan Udaypuri	SC	9813422524	
25	Tulshi Ram	Sallu Ram	Sakarpuri		8053738473	
26	Ram Singh	Tulshi Ram	Doha	SC	9813860208	
27	Kasam	Israil	Baikhera		9991290050	
28	Kanni Ram @ Karni	Chhajjan	Dugri	BCB	9991841012	
29	Sultan Khan	Jameel	Bilakpur	GEN	9991980710	
30	Sultan	Chittar	Agon	GEN	8814943607	
31	Ayub	Jagmal	Agon	GEN	9991812960	
32	Akbar	Baddan Khan	Agon	BCB	9813648371	
33	Jumma	Paltu	Agon	BCA	9671433801	
34	Ram Lal	Bhola	Agon	SC	9991736425	
35	Ram Rikh	Mangli	Agon	GEN	9818063206	
36	Mazeed	Ajmat	Agon	BC	9991304077	
37	Fakeera	Subhan Khan	Bhakroji	BC	9991375281,	
38	Aasi Ram	Sohan Lal	Bhakroji	SC	9991615439	
39	Faqira	Ala Bax	Bhakroji	BC	9813224120	
40	Hosiyar	Battu	Bhakroji			
41	Krishan	Jawar lal	Bhakroji	GEN	9671051236	
42	Aash Mohd	Feroz Khan	Bhakroji	GEN	9416235799	

43	Asraf	Rustam	Saymeer Bass		9813294674	
44	Ash Mohd	Kareem Bax	Saymeer Bass	BC	9050297752	
45	Aaseen	Noor Mohd	Ibrahim Bass		9991128101	
46	Sardar Mohd	Dalla	Kherla Kalan	BC	9050204521	
47	Mam Chand	Ghuttan	Kherla Kalan	SC	8930060324	
48	Abdul Aziz	Rehmat Khan	Kherla Kalan	BC	8607807765	
49	Anwar	Isha Khan	Sahabpur	GEN	8059526619	
50	Mohd Ilyash	Chahat	Reegarh	BCB	9991717858	
51	Rambax	Buddha	Reegarh		9991568612	
52	Kamrudeen	Chutmal	Ghata Shamsabad	BC	9728164677	
53	Vijay Kumar	Bhagwat Dayal	Biwan	GEN	9671324193	
54	Rehmat	Niwaj Khan	Biwan	GEN	9728164677	
55	Samshed Ali	Israil	Biwan	GEB	8930294787	
56	Sakoor	Ami Khan	Baghola	BCB	8930341192	
57	Yusuf	Moj Khan	Baghola	GEN	9991894759	
58	Ibrahim	Abdul Gafur	Baghola		9671240460	
59	Suleman	Sher Khan	Sakras	GEN	9416362790	
60	Nem Chand	Kundan Lal	Sakras	GEN		
61	Hakmudin	Rati Mohd	Sakras	GEN	9813389864	
62	Karim Khan	Sitab Khan	Naharika	BCA	9813780492	
63	Jakir Hussain	Munshi Khan	Mahun	GEN	8053901003	
64	Ramjani	Roshan	Chitora	-	9813669096	
65	Ishak	Gordhan	Alipur Tigra		9991828048	
66	Mohd Hanif	Sahabuddin	Alipur Tigra	BCA		
67	Bhokad @ Sube Khan	Nijru	Shekhpur	GEN	9050149921	
68	Sher Mohd	Niwaj Khan	Nawli	GEN	9813416166	
69	Ash Mohd	Yusuf	Nawli	GEN	9991247697	
70	Inder Kumar	Dev Karan	Nawli	-	9671606613	
71	Rojdar	Rahman	Nawli	BCA	9416235694	
72	Yunus	Ibrahim	Pol	GEN	9813022180	
73	Jabar Khan	Bhobad	Rangala Rajpur		9050781786	
74	Saffi Mohd	Raw Singh	Rangala Rajpur	GEN		
75	Deen Mohd	Sultan	Ranglal Rajpur	GEN		
76	Subhas Chand	Piyarelal	Rangala Rajpur	SC		
77	Kamruddin	Ishak	ChakRangala		9992505008	
78	Juhuru	Asraf	Dhamala	GEN	9991717941	
79	LaxmanDass	Baddan	Dhamala	SC	9991013756	
80	Mohd Kasam	Rehmat	Padla Sahapuri	BCB	8818078825	
81	Yakub	Raj Khan	Padla Sahapuri	BCB	8398981941	
82	Usman	Chaw Khan	Padla Sahapuri	BCB	9053233992	
83	Majriddin	Suka	Padla Sahapuri	BCA	9416917126	
84	Rehman	Daud	Ahamadbass	BCB	9813651836	
85	Amarnath	Amar singh	Ahmadbass	SC	9813405245	
86	Abdul Karim	Nijar	Rajoli	GEN	9050476246	
87	Rahmat	Rahim Khan	Sulela	-	9813242967	
88	Fate Mohd	Sumer Khan	Sulela	-	9813257477	
89	Ali Mohd	Rahim Khan	Hamjapur	BCA	9416159177	
90	Abdul Gafur	Ruddi	Raniyala Firozepur	BCA	9813349409	
91	Ganga Sagar	Khushi Ram	Raniyala Firozepur	SC	9813422548	
92	Ali Mohd	Isab	Raniyala Firozepur	GEN	9050608211	
93	Dolat	Nabi Khan	Rawa	BCB	9085714010	
94	Amruda	Umed Khan	Rawa	GEN		
95	Abdul Rehman	Chahat	Nasirbass	GEN	9991278124	
96	Kishan Lal	Bhakkad	Madapur	BC		
97	Ibrahim	Niwaj Khan	Madapur	GEN	9812060928	
98	Deen Mohd	Ghasita	Hirwari Bawantheri	GEN	9812296935	
99	Dharm Chand	Bhajan Lal	HirwariBawantheri	SC	9813846065	
100	Juhuru Din	Rahim Baksh	Firozepur Jhikra	BC	8053234004	
101	Shyam Lal	Budhram	Firozepur Jhirka	SC	9991460819	
102	Mohd Asam	Ibrahim	Therkri	GEN	9812099538	
103	Subhan Khan	Sardar Khan	Beheripur	GEN	9813083095	
104	Zakir Hussain	Roomy Khan	Kolgaon	BCB	9991084872	
105	Braj Lal	Prem Sukh	Basai Meo	SC	9050476085	
106	Majida	Mehtab	Pathrali		9813274805	
107	Daulat @ Ilayas	Khudbax	Bairaiyabass	GEN	-	
108	Kamlesh	Sadaram	Biwan		9813302410	

109	Mubarik	Ishak	Agon	GEN	9050816910	
110	Hanif	Nantu	Agon	BCB	9813191961	
111	Budhi Lal	Kishan Lal	Kolgaon	SC	9671418209	
112	Samay Khan	Dhan Singh	Nawli	GEN	8239351966	
113	Khillu	Janmal	Hirwari		9050487138	
114	Deen Mohd	Ismail	Sakras	GEN		
115	Islamuddin	Sadi Khan	Maholi	GEN	9812685331	
116	Tahir	Rojdar	Reeghar	BCB		
117	Roshan	Safed Khan	Kolgaon	GEN	9813223905	
118	Jamil	Fajra	Hamjapur	BCA		
119	Salem Khan	Chaw Khan	Rawali	BC	8053426323	
120	Abdul Gaffar	Rehmat Khan	Ahmedbass	GEN	9812420841	
121	Balbir	Harlal	Baghola	SC	9671051051	
122	Mohd Ishak	Rehman	Reegarh	BCB	9991278702	
123	Muhru	Simru	Raniyali	-	9813919719	
124	Harchandi	Chhotelal	Basi Meo	BC	8053130385	
125	Sami Khan	Baddan	Basi Meo	GEN	9991755437	
126	Yaseen	Jagdev	Basi Meo	GEN	9813074937	
127	Mamel Khan	Chaw Khan	Basi Meo	GEN	8053260114	
128	Abdul Aziz	Anwar Khan	Madapur	GEN	9813553549	
129	Kasam	Dhan Singh	Mahun	GEN	9992287490	
130	Ayyub Khan	Sumer Khan	Mohd,bass	GEN	9812864172	
131	Sabdal	Jom Khan	Naharika	BCB	9813437463	
132	Totaram	Nangram	Patan Udyapuri	-	9991084934	
133	Sarfuddin	Nab Khan	Naseerbas	GEN	8930496374	
134	Ashok Kumar	Dharam Chand	Rawli	GEN	9050511784	
135	Akhter Hussain	Naseeba	Raniyala Ferozepur	GEN	8059310729	
136	Sirdar	Jormal	Mohammad Bas			
137	Mohd Aarif	Ali Mohd	Baikhera	BC	9813274123	
138	Ibrahim	Chiter	Shekpur	GEN	9813915730	
139	Jamil	Harun	Ibrahimbas	GEN	9813273801	
140	Yusuf	Avaj	Akhnaka	-	9813794830	
141	Rukmuddin	Muhur Khan	Reegarh	BCB	8053811735	
142	Ayyub Khan	Jabar Khan	Sidhrawat	GEN	9992486762	
143	Dharmveer	Chander Bhan	Sakras	SC	9671757786	
144	Sahid Khan	Chahat	Kolgaon	GEN	9991301617	
145	Mohd Isha	Noor Mohd	Sakras	GEN	9050610745	
146	Mohd iqbal	MOhd Idrish	Shahmirbass		9991364230	
147	Smt. Jyoti	Ravinderpal	Fp jhirka	BCA	9813967866	
148	Saddam Hussain	Fayyaz Khan	Chitora	GEN		
149	Mehmood khan	Jumma	Biwan	BC	8053321964	
150	Sumeri	Ajmat khan	Biwan	GEN	9991590081	
151	Aarif	Munshi	Mahun	BC	9671453120	
152	Naseem	Ishe khan	Agon	BCB	9813396686	
153	Rahil Khan	Samsuddin	Mahun	GEN	9813995974	
154	Mohd Saved	Raseed Ahmed	Kherla Khurd	GEN	9050039386	
155	Abdulla	Israil	Nawli	BCB	9813756483	
156	Samim	Rehmat	Biwan		9813249746	
157	Fakruddin	Hayat Khan	Rawli	BC	9991068791	
158	Anish Ahmed	Haroon Khan	Kherli Khurd	BCB	9813605396	
159	Sirajuddin	Nasruddin	Naseerbas	BC	9813544786	
160	Aasif Ansar	Akbar Khan	Pathkhori	BCA	9991507507	
161	Sher Khan	Hurmat	Biwan	GEN	8398999894	
162	Asgar Hussain	Mohammad Hanif	Hirwari Bawantheri	BCB	9812842332	
163	Manohar Lal	Baluram	FP Jhirka	GEN	7988301066	
Tehsil Tauru						
1	Usman	Med Singh	Bhajlaka	BC	8930357084	
2	Yakub	Mamrej	Chharoda	BC	9992083769	
3	Isab	Dhup Khan	Silkhoh	BC	8397922065	
4	Khalid	Noor Shah	Silkhoh	BC	9813237729	
5	Khurshid	Suleman	Noorpur	BC	9813237622	
6	Simrat	Mamman	Chilawali	BC	9813711671	
7	Fajru	Ramjan	Thana urf Alam Masit	BC	9813237622	
8	Badle Ram	Ramsaroop	Kharkhari	SC		
9	Islam	Nawal Khan	Rahedi	Gen	9813493386	
10	Taj Mohd	Surajmal	Rahedi	Gen	9812454970	

11	Mustkeem	Jaan Mohd	Salhaka	Gen	9050280895	
12	Fakruddin	Fateh Mohd	Malhaka	Gen	8221826377	
13	Dariya Khan	Suleman	Malhaka	Gen	9813846804	
14	Rahim Khan	Gafur	Panchgaon	Gen	958839033	
15	Amru	Maoj Khan	Panchgaon	BC	9813303071	
16	Hari Chand	Sohan Lal	Panchgaon	SC	8607220889	
17	Juber	Abdul Sattar	Panchgaon	Gen		
18	Mahmud	Kanhaiya	Buraka Tauru	BC		
19	Kamruddin	Sumera	Buraka Tauru	BC	8814952190	
20	Nanak Chand	Man Singh	Sundh	BC	9718883606	
21	Kalidas	Ramdiwaya	Sundh	Gen	9999878607	
22	Tara Chand	Natthu	Sundh	SC	9813222396	
23	Khachedu	Chahat	Sundh	BC		
24	Usman	Majid	Chahlka	BC	9812462572	
25	Nisar	Sultan Khan	Chahlka	BC	9813024278	
26	Iqbal Ahmad	Deen Mohd	Chahlka	BC	9813349106	
27	Mohd Ibrahim	Ramjan	Chahlka	BC	9991891846	
28	Israil	Budhi	Bhangoh	BC	9812408492	
29	Shamsuddin	Akbar	Bhangoh	BC		
30	Shamsuddin	Kapoora	Bhangoh	BC		
31	Daya Ram	Ramjilal	Bhangoh	SC	9728024494	
32	Chhotu Khan	faiji	Jafrabad	BC	9813040763	
33	Sarudi	Mal Khan	Jafrabad	BC		
34	Ramkishan	Bhagmal	Bamdoli	Gen	9812317917	
35	Ramsrup	Tekram	Nanduki	SC		
36	Daud	Deen Mohd	Sahsola	BC	9671670826	
37	Kallu Khan	Nasru	Sahsola	BC	9671282131	
38	Sahun	Deen Mohd	Sahsola	BC	9671485402	
39	Khurshid	Noor Mohd	Sahsola	BC	9992166273	
40	Fajruddin	Bagdu	Dhulawat	BC	9813912456	
41	Sattar	Ajmat Khan	Dhulawat	BC	9728078721	
42	Jakir Hussain	Suleman Khan	Uton	BC	8053231653	
43	Deenu	Chanderbhan	Uton	BC	9671416324	
44	Idrish	Surajmal	Uton	Gen		
45	Radhelal	Chunnilal	Bissar Akbarpur	BC	9991013413	
46	Lakhpat	Chandi	Bissar Akbarpur	SC	9812198024	
47	Attar Singh	Hukam Singh	Bissar Akbarpur	Gen	8750121232	
48	Ashok Kumar	Budh Singh	Bissar Akbarpur	Gen	9728578371	
49	Govardhan Singh	Richhpal Singh	Bissar Akbarpur	SC	8607540683	
50	Ghasiram	Harphul	Hasanpur Tauru	Gen	9812616551	
51	Ramphal	Badam Singh	Hasanpur Tauru	BC		
52	Bijender	Surat Singh	Hasanpur Tauru	BC		
53	Shripal	Rahtash	Hasanpur Tauru	Gen	9812622461	
54	Jaipal	Lahri Singh	Hasanpur Tauru	Gen	9812208505	
55	Omprakash	Shivlal	Hasanpur Tauru	SC	8053367003	
56	Sunder	Ramu	Para	SC		
57	Fool Singh	Ramjilal	Kalwari	BC	9952526460	
58	Bahadar	Bhuru	Kalwari	BC		
59	Jagdish Chand	Banwari Lal	Kalwari	BC		
60	Omprakash	Ram chander	Kalwari	BC		
61	Kamal Singh Yadav	Uday Singh	Kalwari	Gen		
62	Naveen Singh	Krishan Kumar	Tauru	SC	9728470775	
63	Gyan Singh	Daluram	Tauru	Gen	9812421108	
64	Aman Singh	Mehar chand	Tauru	Gen	9813174036	
65	Man Singh	Shriram	Tauru	Gen	9812690932	
66	Ram Singh	Ramsarup	Tauru	Gen	9728194011	
67	Deepak Kumar	Hoshiyar Singh	Tauru	Gen	8053232236	
68	Surender Dua	Ganesh Dua	Tauru	Gen	9416341740	
69	Ish Kumar	Amir Chand	Tauru	Gen	9896584510	
70	Karan Singh	Surjan	Kalarpuri	Gen		
71	Joginder	Amar Singh	Kalarpuri	BC		
72	Unnas	Rojdar	Kalarpuri	BC		
73	Desh Raj	Nihal Chand	Jhamuwas	BC	9991010174	
74	Parveen Kumar	Dulichand	Jhamuwas	SC	8059551427	
75	Ramesh Kumar	Indraj	Jhamuwas	BC	9813120667	
76	Israil	Noor Mohd	Syanika	BC	9813771418	

77	Islam	Piroj Kha	Gudhi	BC	8059730893	
78	Ram Avtar	Mamchand	Dingarheri	Gen	7838610063	
79	Rohit Tokas	Kuljeet	Shekhpur	Gen	9718978000	
80	Rajiv	Ram Kishan	Shekhpur	Gen	9778760715	
81	Dheer Singh	Kishori Lal	Bhadangpur	SC		
82	Ilyas	Gafur	Bhadangpur	BC	8053273060	
83	Ram Dyal	Kashiram	Raniyaki	SC	9992185346	
84	Sher Mohd	Asila	Raniyaki	BC	9671302372	
85	Shahid Kha	Nihal Kha	Sewka	BC		
86	Imran Khan	Abdul Gafar	Shikarpur	BC	9671128026	
87	Lukman	Khurshid	Shikarpur	BC	8053651277	
88	Jal Singh	Juglal	Dhidhara	BC		
89	Tejpal	Ramkawar	Dhidhara	SC	9050705370	
90	Rahmat	Sampat	Beri nisfi Tauru	BC		
91	Yunus	Rahman	Beri nisfi Tauru	BC	8053946135	
92	Mohd Khan	Kalu	Dalawas	BC		
93	Sakir	Ayyub	Dalawas	BC		
94	Bashir	Juhar Khan	Dalawas	BC		
95	Abdul Rahman	Jagrup	Chundika	BC		
96	Jafru	Sahabuddin	Chundika	BC	8053230261	
97	Akhtar Hussain	Noordin	Kaliyaka	BC	9812222934	
98	Mamman	Himmat	Kaliyaka	BC	9813452934	
99	Surat Singh	Pyare Lal	Sutaka	BC		
100	Yunus	Rojdar	Gwarka	BC		
101	Bhure Khan	Hussain Khan	Subaseri	BC	9671947137	
102	Shrichand	Gyasiram	Jorasi	Gen		
103	Karan Singh	Parbhati	Jorasi	SC	9812752258	
104	Kavar Singh	Narayan Singh	Fatehpur	Gen		
105	Sunil Kumar	Parhlad	Fatehpur	Gen	9813204616	
106	Karim Khan	Abdulla	Khori Khurd	BC		
107	Narayan Singh	Richhpal	Sabras	Gen	9871168283	
108	Alijan	Lad Khan	Sabras	BC		
109	Fajruddin	Noor Mohd	Chajjupur		9812436907	
110	Narender	Rammehar	Rathiwas	BC	9728753316	
111	Narender Kumar	Sohan Lal	Rathiwas	Gen	8059060753	
112	Sumardin		Jalalpur Sohna	BC	9813783661	
113	Nihal Singh	Chajju Ram	Rangala	BC	9352808114	
114	Mahipal	Dalip Singh	Bidhuwas	SC	9812425333	
115	Mohd Hussain	Noor Mohd	Atitka	BC	99916	
116	Rajkumar	Mamchand	Dadu	BC	9812082078	
117	Juber	Ayyub Khan	Naharpur	BC	9802414351	
118	Imran Khan	Raybhan	Kangrka	BC		
119	Ghanshyam	Dulichand	Kangrka	BC		
120	Bhajan Lal	Rugla	Kangrka	SC		
121	Safi Mohd	Subrati	Kangrka	BC		
122	Wahida	Asin	Gurnawat	BC	8053651076	
123	Rasid	Roshan	Bawla	BC	9813030654	
124	Majid	Kantula	Bawla	BC	9813179640	
125	Ali Mohd	Karim Kha	Bawla	BC	9813091690	
126	Liyakat Ali	Idu	Kharkhari	BC		
127	Shahab Kha	Najir Ahmed	Nijampur	BC	9813092965	
128	Fajruddin	Munshi	Nijampur	BC	9991392965	
129	Trilok Chand	Nihal Chand	Nijampur	SC	9813135618	
130	Isab Khan	Munir Kha	Nijampur	BC	9991011240	
131	Dharmbir	Dhumi Ram	Padheni	SC	8685838308	
132	Unnas	Jangli	Padheni	BC		
133	Islam	Ismail	Padheni	BC	9812161849	
134	Natthu Ram	Sukhdev	Padheni	SC	9050540248	
135	Surajpal	Balkishan	Mohd Pur Ahir	BC	9992392502	
136	Mahmuda	Jan Mohd	Bhogipur	BC	9812752127	
137	Gajan Singh	Omprakash	Bhogipur	Gen	8059513972	
138	Jai Kishan	Budh Ram	Bhangoh	Gen		
139	Vinod Kumar	Omprakash	Gogjaka	SC	9654988771	
140	Kamal Singh	Heera Singh	Gogjaka	SC	9992185035	
141	Mukesh	Charan Singh	Bissar Akbarpur	SC	9215188749	
142	Diwan Chand	Uday Singh	Mandarka	Gen	9812265361	

143	Hemant Kumar	Lekhraj	Mandarka	SC	9671542173	
144	Sudesh	Mohan Lal	Sarai	BC		
145	Bhagmal	AshaRam	Sarai	Gen	8130411767	
146	Budhan	Bhup Singh	Sarai	Gen	9812616652	
147	Daya Ram	Badlu Ram	Sarai	SC		
148	Abdul Hamid	Fajruddin	Sunari	BC	9813581125	
149	Girraj	Pyare Lal	Sunari	SC		
150	Sahun	Idrish	Sunari	BC	9813296708	
151	Ram Kumar	Beem Singh	Kota Khandewla	SC	9711695450	
152	Sumer Singh	Ram Singh	Kota Khandewla	Gen	9812471767	
153	Khushi Ram	Wazir Singh	Kota Khandewla	Gen	8683990150	
154	Hukam Singh	Raghbir	Khori Kalan	Gen	9813159319	
155	Shamsuddin	Mohd Khan	Khori Kalan	BC	9813140458	
156	Hakam	Roujdar	Goela	BC	9812306943	
157	Yasin	Kapoora	Goela	BC		
Tehsil Nagina						
1	Umar Mohd	Abdul Rahim	Aklimpur F.Pur			
2	Umar Mohd	Himmat	Asaisika	BC -B	9992055069	
3	Samsuddin	Umar Mohd	Aterna Samsabad	GEN	9812104292	
4	Mohd Aaijaj	Mohd Aslam	Badarpur	BC-B	9813626003	
5	Noor Mohd	Abdul Rehman	Badarpur	BC-B		
6	Mohd Mubarik	Aas Mohd	Badarpur	BC-B	8053393300	
7	Bhuru	Chaw Khan	Badarpur	BC-B	8053028045	
8	Ramjan Khan	Bilayat	Bajidpur	BC-B	9991711062	
9	Abdul Gaffar	Safed Khan	Bajidpur	BC-B	9813071176	
10	Ramjan	Dhupu	Balai	BC-A	8930981195	
11	Samsudin	Munshi	Balai	BC-B	9050174420	
12	Sher Mohd	Suleman	Balai	BC-B	9812264768	
13	Abdul Rahim	Abdul Karim	Balai	BC-A	9813195847	
14	Noorddin	Nasiba	Banarasi	BC-B	9813294961	
15	Basir Ahmed	Ramjani	Banarasi	BC-B	9050858616	
16	Ataulla Khan	Chahat Khan	Banarasi	BC-B	9813520952	
17	Umar Mohd	Kamruddin	Bhadas	BC-B	8396903337	
18	Abdul Hakim	Chander Khan	Bhadas	BC-B	9468466322	
19	Mohd Irshad	Mohd Hanif	Bhadas	BC-B	8053125090	
20	Mohd Aarif	Khalil Ahmed	Bhadas	BC-B	9813768423	
21	Sher Mohd	Mamrej	Bhukaraka	BC-A	9050739175	
22	Barkatulla	Ahmed	Bhukaraka	BC-B	9813277240	
23	Mohd Ishak	Ballu	Dhadola	BC-B	8683839650	
24	Ibrahim	Sirdar	Dhadoli kalan	BC-B	9813365271	
25	Ziyauddin	Murad Khan	Dungran Sehjadpur	GEN	9416392534	
26	Kamruddin	Badlu Khan	Dungran Sehjadpur	OBC	9991363158	
27	Jasmal Khan	Subhan Khan	Fakarpur Khori	BC-B	9813939982	
28	Yasin	Badlu	Ferozepur dehar	BC-B	8813957621	
29	Sarif Khan	Ismail	Ganduri	BC-B	8053670149	
30	Subba	Fajru	Ganduri	BC-A	8053144752	
31	Sohrab	Hasmal	Ghagas	BC-B	9728606874	
32	Fate Mohd	Deen Mohd	Ghagas	BC-B		
33	Jardar	Yusuf	Ghagas	BC-B	9050720713	
34	Lala Ram	Jumma Ram	Ghagas		9050870277	
35	Attar Mohd	Nabi Khan	Gohana	BC-B	9813329418	
36	Abdul Gani	Rehmat	Gohana	BC-B	9671280750	
37	Ram Singh	Yadram	Gohana	SC	9812244321	
38	Baldev	Gabbu	Gohana		9991221797	
39	Ibrahim	Dholu	Gujjar Nangla	BC-B	9813633925	
40	Aas Mohd	Mammal	Gujjar Nangla	BC-B		
41	Hameed Khan	Sammi Khan	Gumat Bihari	BC-B	9813501624	
42	Imammuddin	Jamal Shah	Gumat Bihari	BC-B	9813415994	
43	Ikbal	Nasru	Hasanpur Nuh	BC-B	9813787497	
44	Kasam	Karim Khan	Huhuka	BC-B		
45	Mohd Hanif	Mangal	Huhuka	BC-B	9813035959	
46	Mahmood Hasan	Kherati	ImamNagar	BC-B		
47	Rasid	Mahta	Jaitaka	BC-B	9416364408	
48	Abdul rahman	Hasib Khan	Jaitaka	BC-B	8816845974	
49	Abdul Rahman	Lalauddin	Jalalpur F.Pur		9813458067	
50	Ramesh Chand	Ram Karan	Jalalpur F.Pur	SC	9991334081	

51	Alim Khan	Kale Khan	Jalalpur F.Pur	BC-B	8607306369	
52	Aasin	Juhru	Jalalpur F.Pur	BC-B		
53	Raibhan	Sultan	Jhimrawat	BC-B	9991461493	
54	Rasid	Noor mohd	Kansali	BC-B	9671577201	
55	Abdulla	Mohmmad Khan	Kansali	BC-B	8930079782	
56	Ramjan	Lallu	Karhera ferozepur	BC-A	9050648104	
57	Lallu	Shiv Lal	Karhera F.Pur	SC	9813531445	
58	Abdul	Rujdar	Karhera F.Pur	BC-B	9992366675	
59	Ramjan	Chahat	Karheri	BC-B		
60	Subhan Khan	Sardar Khan	Khan Mohdpur	BC-B	9991293455	
61	Mohd Yunus	Sahtu	Khanpur Khati	BC-B	9812503763	
62	Tej Ram	Jisukh	Khanpur Khati	SC	9812823337	
63	Abdulla	Hasmal	Khanpur Khati	BC-B	9813732075	
64	Abdul Karam	Subba	Khanpur Nuh	BC-B	9813244649	
65	Moha Akbar	Ibrahim	Khanpur Nuh	BC-B	9813742572	
66	Lallu Ram	Hira Lal	Kherli Kalan	BC-A	9050271063	
67	Majid	Rahim Khan	Kherli Kalan	BC-B	9050574909	
68	Gulab Singh	Ghutmal	Kherli Kalan	SC	9813279204	
69	Yoonas Khan	Mohar Khan	Kherli Nuh	BC-B	9050625786	
70	Yakoob	Jom Khan	Kherli Nuh	BC-B	9991006489	
71	Rajman	Jaimal	Khuspuri	BC-B	9991029825	
72	Fahat khan	Noor Mohd	Khuspuri	BC-B	9991656562	
73	Mohd Ismail	Fajruddin	Kultajpur Kalan	BC-B	9812660364	
74	Sarif Khan	Sapat Khan	Madhi	BC-B	9050026216	
75	Fajruddin	Abdul Rahman	Mandi Khera	BC-B	9813086886	
76	Seema Devi	Ram Ratan	Mandikhera	SC	9671798571	
77	Parshatam Das	Kala Ram	Mandikhera		9050973518	
78	Shahid Khan	Mahmood	Marora	BC-B	991405983	
79	Arshed Hussain	Ibrahim	Marora	BC-A	9813555922	
80	Rajbir	Jagdish	Marora	GEN	9813125993	
81	Haroon	Chandru	Marora	BC-B	9050878878	
82	Fate Mohd	Rahmat	Mohd Nagar	BC-B	8930859248	
83	Patt ram	Kishaanaa	Mohd Nagar	BC-A	9813894116	
84	Umar Mohd	Hidayat	Mohd Nagar	BC-B	9813268277	
85	Ilyas	Hussain Khan	Mohalaka	BC B	9813726075	
86	Mohd Yunus	Suleman	Mohalaka	BC-B	9813508812	
87	Subhan Khan	Mal Khan	Moolthan	BC-B	9671580415	
88	Sharif Khan	Islam	Moolthan	BC-B	9813862822	
89	Najir Khan	Khairati	Moolthan	BC-B	9050572911	
90	Israil	Pillu	Moolthan	BC-B		
91	alimuddin	Munsi	Moolthan		9813615375	
92	Naki Ram	Kudi Ram	Moolthan	SC	9671951292	
93	Umar Deen	Rojdar	Nagal Mubarikpur	BC-B	8930621922	
94	Khurshid Ahmed	Mohd Hayat Khan	Nagina	BC-B	9991030636	
95	Yunus	Atar Khan	Nagina	BC-B	9416455190	
96	Tej Singh	Doli Ram	Nagina	SC	9013864769	
97	Umar Mohd	Sumar Khan	Nagina	BC-B	9813963693	
98	Ibrahim	Nijru	Nagina	BC-B		
99	Mahender Kumar	Chander Bhan	Nagina	GEN	9416422680	
100	Jai Narain	Aasu Ram	Nagina	gen	9416455801	
101	Mahabeer Parshad	Phool Chand	Nangla Sabat	GEN	9034534547	
102	Safed Khan	Bhura Khan	Nagina	BC-B	8930934196	
103	Hussain Khan	Rahmat Ali	Nagina	BC-B		
104	Anil Kumar	Shri Krishan	Nagina	GEN	9467192580	
105	Noor Mohd	Sugda	Nai Nangla		9813702696	
106	Saddik Ahmed	Mohd Khan	Nai Nangla		9813702696	
107	Manohar Lal	Gorkhi	Nagal Mubarikpur	SC	8930934835	
108	Ali Mohd	Chaw Khan	Nangal Mubarikpur	BC-B	9813763110	
109	Karima	Hasmal	Nangal Mubarikpur	BC-B	9813977326	
110	Imrat	Kade Khan	Nangal Mubarikpur	BC-B	9050856980	
111	Uday Ram	Bamboo Ram	Nangal Sabat	BC-B	9813275105	
112	Mohd Safi	Mamman Khan	Nangal Shahpur	BC-B	9050943750	
113	Aslup	Ujirali	Nangal Shahpur	BC-A		
114	Zafruddin	Mohd Khan	Nangal Shahpur	BC-A	9813244057	
115	Mamal	Arjan	Notki	BC-B	9813528577	
116	Aasu	Chahat	Notki	BC-B	9991460334	

117	Hushyar Khan	Suban Khan	Rajaka	BC-B	9050648481	
118	Sameem Ahmed	Aas Mohd	Rajaka		9992017865	
119	Om Parkash	Jagdish Chand	Ranika	BC-A	9813125430	
120	Mohd Yusuf	Saleam Khan	Ranika	BC-B	9813988438	
121	Mustak	Ali Mohd	Raniyala Patakpur	BC-B	9813785803	
122	Deen mohd	Male Khan	Raniyala Patakpur	BC-B	9050291332	
123	Aaftab Ahmed	Niyamat khan	Rithat		9813078900	
124	Kishan Chand	Itwari	Rithat	SC	9991369751	
125	Nasruddin	Muse Khan	Rithat	BC-B	8930433684	
126	Haji Abdul Hai	Udaybhan	Rithat	BC-B	9813419224	
127	Munsi	Rehman	Santhawari	OBC	9671803813	
128	Sahun	Jan Mohd	Saral	BC-B	8221851192	
129	Lekh Ram	Badan	Santhawari	BC-A	9050238723	
130	Yusuf	Moj Khan	Santhawari	BC-B	9991431319	
131	Ahemed Hussain	Kawal Khan	Shahpur (Ghagas)	BC-B	9416455833	
132	Akhtar Hussain	Sirajuddin	Siswana Jatka	BC-B	9991460632	
133	Chand Khan	Jasmal Khan	Siswana Jatka	BC-B		
134	Balbeer	Beghraj	Siswana jatka	BC-B	9991365292	
135	Deen Mohd	Chaw Khan	Sukhpuri	BC-B	9050343508	
136	Ajmat Khan	Suraj Mal	Sukhpuri	BC-B	9671456713	
137	Jassu	Darab	Sultanpur Nuh	BC-B	9991083694	
138	Noor Mohd	Sultan	Uleta	BC-B	9991550588	
139	Samedeem	Fakruddin	Uleta	BC-B	9053756441	
140	Mohd Israil	Chaw Khan	Uleta	BC-B	9813086880	
141	Rashid	Jumma	Umra	BC-B	9050640179	
142	Amir	Sharif Khan	Umra	BC-B	9991976420	
143	Sher Singh	Gyan Chand	Umra	SC	8053320473	
144	Bhagu	Jiwan	Umra	BC-B	9671706287	
145	Sarabuddin	Moji	Umri	BC-B	9671153671	
146	Mohd juber Urf Yunush	Khasam Khan	Umri	GEN	9050747660	
147	Akbar Ali	Kapura	Akhlimpur Nuh	BC-B	9671582008	
148	Nadeem Ahmed	Yunus khan	Akhlimpur Nuh		8053219512	
149	Mohd Tarif	Nasruddin	Karhera	BC-B	9990136405	
150	Preetam Sharma	Trilok Chand	Santhawari	GEN	9671773877	
151	Irsad	Jan Mohd	Aterna Samsabad	BC-B	9050020592	
152	Akbar Hussain	Imrat	Sultanpur Nuh	BC-B	9050336334	
153	Salauddin	Ilyas	Hasanpur Nuh		9991006463	
154	Aarif Hussain	jamil khan	Bukharaka	BC-B	9728243786	
155	jan mohd	Nabab	Kherli Kalan	BC-B	9813815204	
156	Mohd Ishtiyak	Ishak Khan	Nangal Mubarikpur		9671650173	
157	GHAN SHYAM	HARIA	BASAI KHANJADA			
				For : Deputy Commissioner,		
				Nuh.		

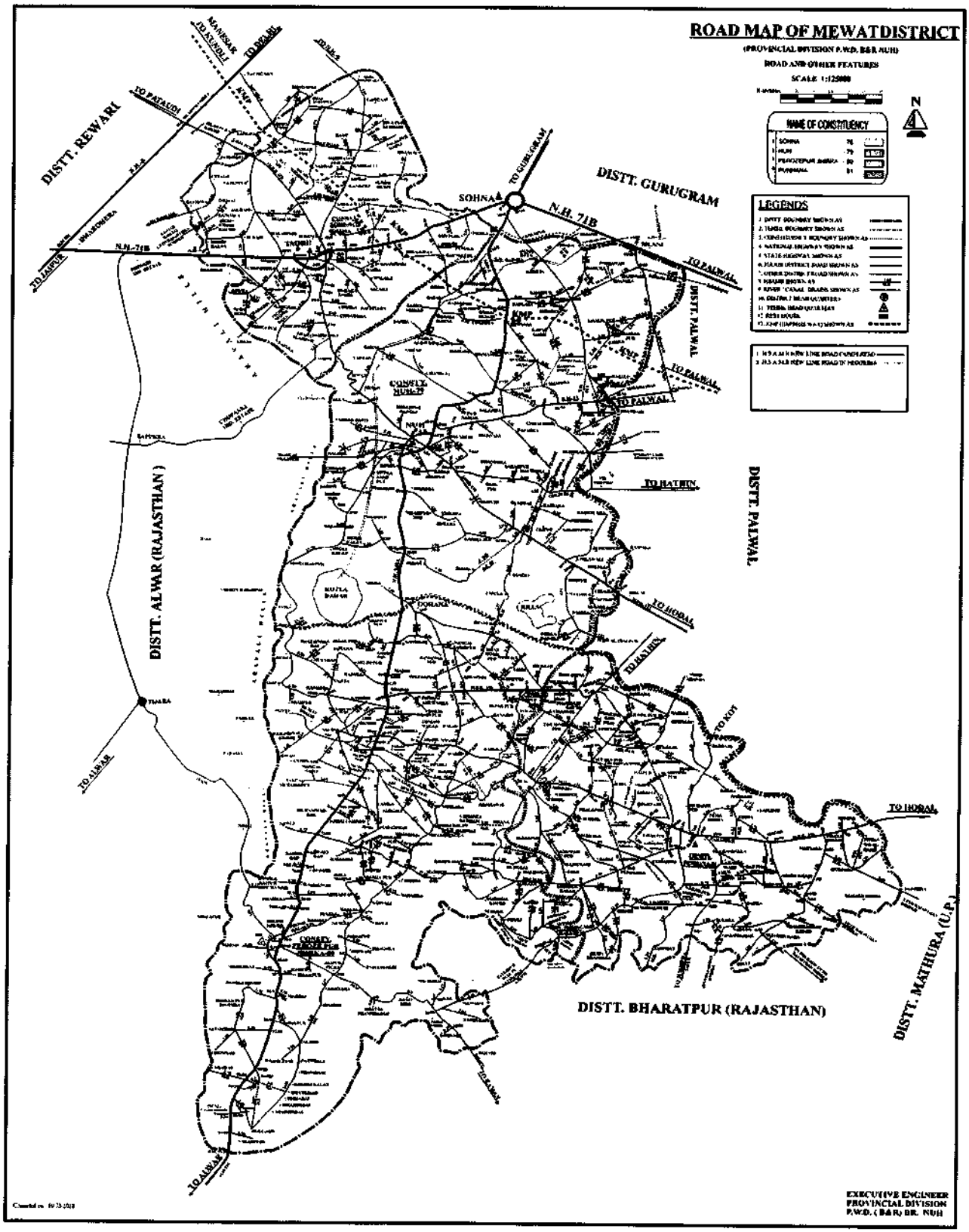
ROAD MAP OF MEWATDISTRICT
(PROVINCIAL DIVISION P.W.D. B&R NUH)
ROAD AND OTHER FEATURES
SCALE 1:125000
N
NAME OF CONSTITUENCY
LEGENDS
DISTT. REWARI
DISTT. GURUGRAM
DISTT. PALWAL
DISTT. ALWAR (RAJASTHAN)
DISTT. BHARATPUR (RAJASTHAN)
DISTT. MATHURA (U.P.)
SOHNA
N.H. 71B
TO PALWAL
TO HATHIN
TO HODAL
TO KOT
TO ALWAR
TO JAIPUR
TO PATAUDI
TO GURUGRAM
TO DELHI
MANESAR
TO KUNDLI
EXECUTIVE ENGINEER
PROVINCIAL DIVISION
P.W.D. (B&R) BR. NUH

INDEX PLAN
CANAL AND DRAINAGE SYSTEM OF DISTT. NUH

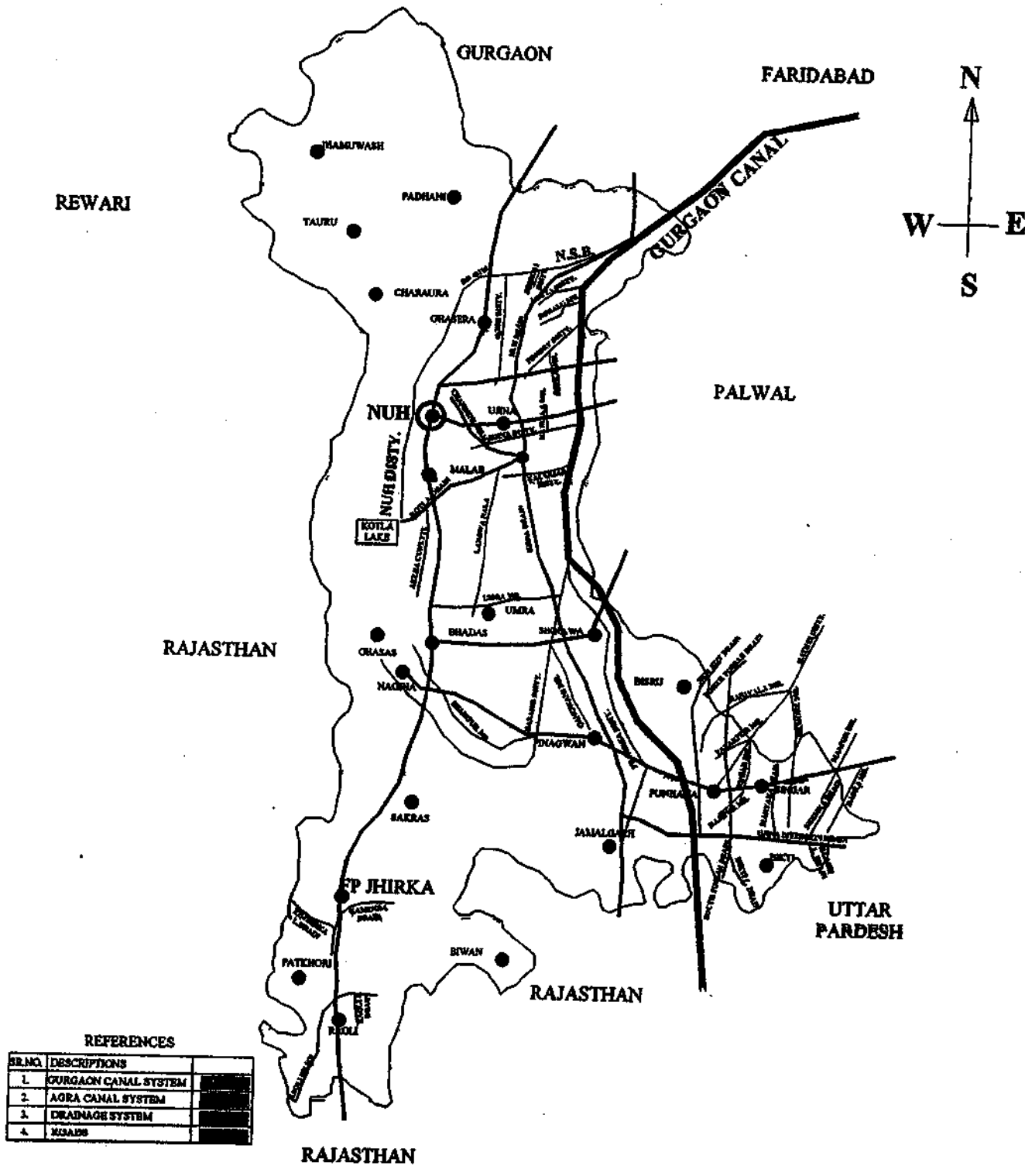

MEWAT WTER SERVICES DIVISION, NUH.

LIST OF DRAINS

Sr. No.	Name of Drain	Out falling into	Discharge in Cs.	Length in Km.	Name of Village	Name of Block/Tehsil
1.	Chandeni Drain	RD.96080 Ujina Drain	422	16.21	Ujina, Raipuri, Satputiaka, Hassanpur, Adbar, Jogipur, Nuh, Salaheri, F.P.Namak, Shahpur Nagli, Pallav.	Nuh,
2.	Kotla Drain	RD.96080 Ujina Drain	600	8.54	Ujina, Malab, Dehana, Horisika, Akeda,	Nuh
3.	Nuh Drain	RD.96080 Ujina Drain	1362	31.75	Ujina, Terkpur, Sudaka, Tain, Dudoli, Bajadka, Ghasera, Chhapera, Kutabgarh, Indri, Hilalpuri, Bhiraoti, Silani, Khutpuri, Bhogpur, Jolahka, Khatrika.	Sohna/Nuh
4.	Ujina Drain	UDD. at km 0	2200	36.00	Luhinga kalan, Badli, Gangwani, Mamlika, Papra, Falendi, Khori-Shah-Choka, Autha, Mudehta, Sultanpur-Nuh, Ter, Mohd.pur-Nuh, Sikrawa, Amka, Alawalpur.	Nuh/Punhana
5.	Ladwa Nallah		900	25.96	Jajuka, Umra, Khan-Mohd.pur, hoonchpuri, Sukhpuri, Raniala, Banarsi.	Nagina
6.	Alduka-Kurthla L/Drain	122000 GC RD.19575	50	3.81	Alduka, Kurthla,Bighawali, Chandaka, Durenchi	Nuh
7.	Chandeni Cut/L/Drain	RD.49680/Chandeni drain.	94	3.05	F.P. Namak, Chandeni	Nuh
8.	F.P. Jhirka L/Drain	RD.9050 Kameda L/Drain	80	1.96	F.P. Zhirka	F.P.Zhirka
9.	Gandury L/Drain	Kotla Lake	40	0.31	Jalalpur-Nuh, Mau, Rajaka, Madhi, kherli-kankar	Nagina
10.	Hinganpur L/Drain	RD.49000 Ujina Drain	46	4.50	Khori-Shah Choka, Autha, Jaroli, Raipur, Gulalta	Punhana
11.	Indri L/Drain	RD.16575 Kherli Kankar L/Drain	136	2.70	Indri, Hirmathla, Rithora	Nuh
12.	Kherli Kankar L/Drain	RD.36430 Nuh Drain	235	9.76	Kherli-kankar, Chhpera, Rethoda, Ghasera	Nuh
13.	Kameda Drain	Landoha Nallah	120	4.36	F.P.Zhirka, kameda, Sidhrawat, Maholi	F.P. Zhirka
14.	Khawjli Kalan L/Drain	RD.74200 Ujina Drain	40	1.83	Khawjli, Khawajli Kalan, Khawajlika Khurd.	Nagina
15.	Kuliyaka L/Drain	Out fall Channel RD.63015/GC	89	1.17	Satlaka, Kuliyaka, Khatrika, Ghangola, Bidwahaka.	Sohna
16.	Mohammed pur L/Drain		50	4.57	Mohammed pur	Gurgaon

17.	Neem Khera L/Drain	RD.3085 Ujina Drain	30	0.90	Dhondal, Neem khera, Baded	Punhana
18.	Outfall channel 90000 GC	RD.66000 Nuh Drain	104	5.79	Kiranj, Uleta, Indri	Nuh
19.	Out fall channel 105200 GC	RD. 45800 Nuh Drain	72	4.12	Chhapera, Gangoli, Dubalu, Mandkola	Nuh/Hathin
20.	Outfall channel 122000 GC	RD.146200 GC RD.18700	105	9.82	Nosera, Goalpur, Durenchi, Bighaoli, Madnaka	Nuh/Hathi
21.	Outfall channel 146200 GC	RD. 7500 Nuh Drain	251	5.71	Ujina, Nosera, Karam chandpur, Konthlaka,	Nuh
22.	Outfall channel 165105	RD.96200 Ujina Drain	92	3.89	Alawalpur, Malai, Kalanjer	Nuh
23.	Outfall channel 178400	RD.81000 Ujina Drain	51	2.38	Sikrawa, Tonka, Guravli,	Punhana
24.	Outfall channel 225500 GC	Ujina Drain	68	2.67	Godhola, Godull, Tundlaka, Newana, Badli.	Punhana
25.	Raoli Drain	Landoha Nallah	120	3.66	Raoli, Agaon	F.P.Zhirka
26.	Ranika singola L/Drain	Nuh Drain	90	3.05	Karnki, Bhogpur, Tolni, Ranika, Singhola	Sohna
27.	Rithat L/Drain	RD.87100 Ujina Drain	71	5.18	Rithat, Partap Nagar, Bajhera, Devla Nagli	Nuh
28.	Rewasan L/Drain	RD.5650 Indri L/Drain	90	1.20	Indri, Rewason, Hirmathla,	Nuh
29.	Ribbar L/Drain	O/F Channel 12200 GC	7	2.21	Ribber	Hathin
30.	Sultanpur L/Drain	Exiting Railway convert RD. 28500	90	8.69	Sultanpur, Iqbalpur, Makrola, Jhanjhrola, Kaliawas, Barsa.	Gurgaon/ Bahadurgarh
31.	Satlaka L/Drain	O/F 63015 GC RD.9197	65	0.91	Satlaka, Mandawar	Sohna
32.	Tolni L/Drain	Ranika Singhola L/Drain RD.2700	2	1.11	Tolni	Sohna
33.	Ter Link Drain	RD.40910 of Ujina Drain	106	1.35	Papra, Allahbad, Pingwan	Punhana
34.	Pondry L/Drain	RD.6250 of Alduka, kurthla L/Drain	10	1.90	Pondri, Alduka, Kurthla,	Nuh
35.	Paroli L/Drain	RD.96800 of Nuh Drain	39	1.20	Paroli, Hajipur	Sohna

Executive Engineer,
Mewat Water Service Division,
Nuh.